

Para obtener la máxima Rentabilidad es necesario mantener una buena sanidad foliar en el cultivo hasta la Recolección

1. Identificar las enfermedades foliares

Las enfermedades foliares de mayor importancia en el cultivo son:

Oídio

Primera mancha y hoja invadida por el micelio.



Cercospora

Ataque y manchas.

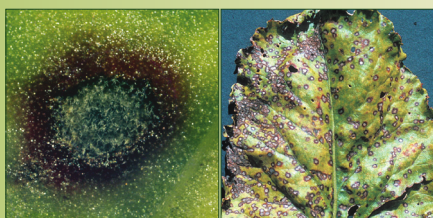

Roya

Hoja y detalle de las pústulas.

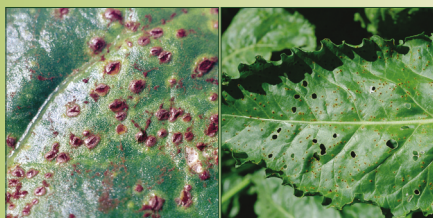

2. Momento de realizar los tratamientos

Los tratamientos deben iniciarse cuando se detecten las **PRIMERAS MANCHAS**. Utilizando únicamente productos eficaces (recomendados por AIMCRA).

¡ No esperar bajo ningún concepto!

Y NO OLVIDE:

- Mantener la vegetación sana supone un incremento en los rendimientos de azúcar/ha del 10%.
- Iniciar las aplicaciones cuando aparezca la 1ª mancha.
- Repetir, mientras haya riesgo, cada 3 semanas.
- Hacer las aplicaciones con un reparto uniforme del producto.
- Mantener la disciplina de las estrategias antirresistencia, mezclando productos y alternando distintos fungicidas entre aplicaciones.

3. Manejo de los fungicidas

Siembra primaveral. Eficacia de los fungicidas sobre Oídio, Cercospora y Roya.

Enfermedad	Familia de Fungicidas	Producto (dosis/ha en kg ó L)	Control ⁽¹⁾	Precio orientativo del tratamiento (€/ha) ⁽²⁾
Oídio	Inorgánico	Azufre (6)	****	15,90
	DMI + Morfolina	Spyrale (1)	****	49,00
	DMI + Estrobilurina	Escolta (0,35)	****	48,81
	DMI	Impact (1,5)	****	63,75
	DMI + Estrobilurina	Bumper P (1,5)	***	42,45
Cercospora (riesgo de ataque leve)	DMI + Morfolina + DtcM	Spyrale (1) + Mancozeb (2) ⁽³⁾	****	62,00
	DMI + Estrobilurina + DtcM	Escolta (0,35)+ Mancozeb (2) ⁽³⁾	****	61,80
	DMI + Estrobilurina + DtcM	Retengo Plus (1)+ Mancozeb (2) ⁽³⁾	****	46,58
	DMI + DtcM	Impact (1,5) + Mancozeb (2) ⁽³⁾	****	76,75
Cercospora (riesgo de ataque grave)	DMI + Morfolina + DtcM	Spyrale (1) + Mancozeb (2) ⁽³⁾	***	62,00
	DMI + Estrobilurina + DtcM	Escolta (0,35)+ Mancozeb (2) ⁽³⁾	***	61,80
	DMI + Estrobilurina + DtcM	Retengo Plus (1)+ Mancozeb (2) ⁽³⁾	***	46,58
	IBS + Bencimidazol + DtcM	Impact (1,5) + Mancozeb (2) ⁽³⁾	***	81,13
Roya	DMI + Morfolina	Spyrale (1)	*****	49,00
	DMI + Estrobilurina	Escolta (0,35)	*****	48,81
	DMI	Impact (1,5)	****	63,75

Utilizar productos solo recomendados por AIMCRA.

- (1) *****Excelente (eficacia mayor 95%);
 **** Muy bueno (eficacia entre 85 y 94%);
 *** Bueno (eficacia entre 75 y 84%)

(2) Precios de la campaña 2015.

(3) Mezclar siempre con mancozeb 80% (2) o con maneb 80% (2).

Los precios se refieren a la mezcla.

DtcM: Ditiocarbamatos.