

TERRITORIOS PASTOREADOS

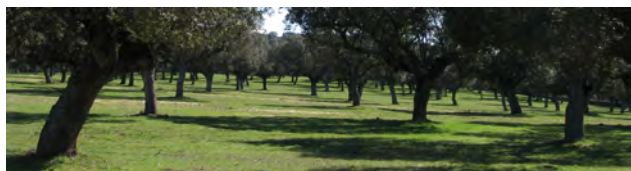

¿CÓMO APOYAR LAS BUENAS PRÁCTICAS GANADERAS PARA LA GESTIÓN Y CONSERVACIÓN DEL MEDIO?

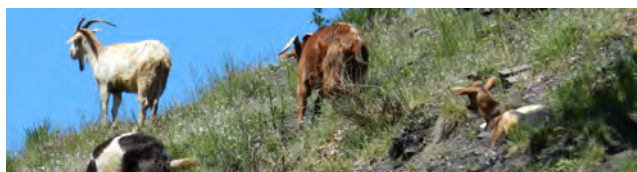

ENCUENTRO DE EXPERIENCIAS Y REFLEXIÓN COLECTIVA



MADRID, 26 y 27 de noviembre 2015
Jueves tarde y viernes mañana

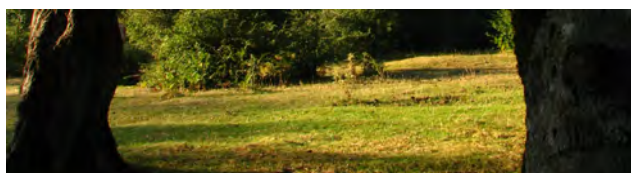

Ministerio de Agricultura, Alimentación y Medio Ambiente
Salón de Actos Sede Atocha. Paseo de la Infanta Isabel, nº 1. 28014 Madrid

sociedad
redes
territorio
participación
fundación
entretantos

PLATAFORMA POR LA
GANADERÍA EXTENSIVA
Y EL PASTORALISMO

 European Forum on
Nature Conservation
and Pastoralism

AGFORWARD
Grupo de Trabajo de la Dehesa

Asociación
Trashumancia y Naturaleza

Life

PROGRAMA

TERRITORIOS PASTOREADOS

JUEVES 26 | TARDE

- 15:45 Recepción y bienvenida a los/as participantes
- 16:00 Presentación de la Jornada y sus objetivos
Jabier Ruiz | Foro Europeo para la Conservación de la Naturaleza y el Pastoralismo
Pedro M. Herrera | Fundación Entretantos
Sonia Roig | Plataforma por la Ganadería Extensiva y el Pastoralismo
- 16:15 Territorios ganaderos: el relato de las protagonistas
Lara Barros | Sindicato Labrego Galego
Beni Rodríguez | Gerente de la Reserva de la Biosfera Alto Bernesga
Santiaga Sánchez | Ganadera
Esther Isidro | Ganadera
Cristina Eguía | Ganadera
- 17:30 Pausa café
- 17:45 Panel de experiencias y reflexiones (I)
Presentaciones breves sobre actividades ganaderas extensivas para la gestión y conservación del medio y de iniciativas que las apoyan
Gerardo Moreno | Univ. de Extremadura – Grupo de Trabajo de la Dehesa
Jesús María Mangado | INTIA - Unidad de Producción Ganadera
Concha Salguero | Asociación Trashumancia y Naturaleza
Laura García Pierna | Fundación Global Nature
Remedios Carrasco | Red Española de Queserías de Campo y Artesanas
- 19:00 ¿Qué está haciendo y qué puede hacer la administración estatal y autonómica?
José Ramón Guzmán | Junta de Andalucía
Jorge Rodríguez López | Dirección General de Desarrollo Rural y Política Forestal del MAGRAMA
- 20:00 Fin de la sesión



Lugar:

Ministerio de Agricultura, Alimentación y Medio Ambiente.
Salón de Actos Sede Atocha. Paseo de la Infanta Isabel, nº 1. 28014 Madrid.

Entrada abierta y gratuita (es necesario inscribirse):

- _ directamente en la dirección web <http://ow.ly/Uh8wr> (opción recomendada)
- _ escribiendo un correo a jornada@ganaderiaextensiva.org

Más información en: www.ganaderiaextensiva.org

PROGRAMA

TERRITORIOS PASTOREADOS

VIERNES 27 | MAÑANA

- 09:00 Apertura de puertas y recepción
- 09:15 Iniciativas y experiencias internacionales
Aurélie Casadella | CERPAM (Francia)
Marie Kaerlein | DVL (Alemania)
Jose Mota | URZE (Portugal)
- 10:45 Presentación del Informe sobre Pastos Leñosos y Arbustivos
Jabier Ruiz | Plataforma por la Ganadería Extensiva y el Pastoralismo
José Luis Iranzo | Ganadero de ovino - COAG
Fernando Feliú | Fondo Español de Garantía Agraria
- 11:15 Pausa café
- 11:30 Visión e iniciativas desde la administración local
María Carmen Mallo | Alcaldesa de Murias de Paredes (León)
Jordi Bellapart y Ferran Pauné | Diputación de Barcelona _ Proyecto LIFE Montserrat
- 12:15 Panel de experiencias y reflexiones (II)
Presentaciones breves sobre actividades ganaderas extensivas para la gestión y conservación del medio y de iniciativas que las apoyan
Edu Balsells | Ganadero de ovino. Red de Pastores de Cataluña
Enrique Vega | Ganadero de vacuno
Rubén Valín | Ganadero trashumante
Fuco Barreiro | SCG Monte Cabalar
Víctor Casas | INDER SL
- 13:30 Conferencia de clausura del encuentro _ evento abierto al público
Jaime Izquierdo Vallina | Gobierno del Principado de Asturias
- 14:30 Fin de la sesión

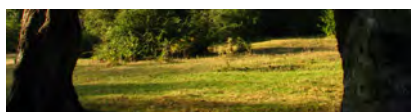
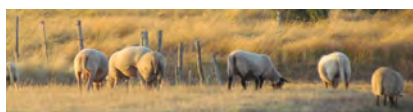

Lugar:

Ministerio de Agricultura, Alimentación y Medio Ambiente.
Salón de Actos Sede Atocha. Paseo de la Infanta Isabel, nº 1. 28014 Madrid.

Entrada abierta y gratuita (es necesario inscribirse):

- _ directamente en la dirección web <http://ow.ly/Uh8wr> (opción recomendada)
- _ escribiendo un correo a jornada@ganaderiaextensiva.org

Más información en: www.ganaderiaextensiva.org

TERRITORIOS PASTOREADOS

En la Península Ibérica existe una gran diversidad de sistemas de ganadería extensiva, basados en el aprovechamiento de pastos que, en muchas ocasiones, tienen un componente leñoso importante: dehesas, matorrales, bosques, pastos con matorrales, setos, árboles aislados, mosaicos, etc., que conforman sistemas silvopastorales de alto valor natural. Además de su importancia estratégica como recursos forrajeros, muchos pastos tienen una gran importancia medioambiental por la diversidad de hábitats que ofrecen a la flora y fauna silvestre y por su papel en la protección de suelos y el almacenamiento de carbono.

El pastoreo de estas superficies es una actividad económica que produce alimentos de calidad y crea puestos de trabajo en territorios económicamente marginales, aprovechando recursos forrajeros que no pueden explotarse de otra manera. Además, la ganadería extensiva tiene un papel vital en la dinámica y mantenimiento de estos pastos en buen estado productivo, contribuyendo a la prevención de incendios forestales, así como a la conservación de hábitats y especies dentro y fuera de los espacios Natura 2000. Tampoco podemos olvidar el papel determinante que la ganadería extensiva ocupa en nuestra cultura, nuestro patrimonio y nuestra tradición, así como en la configuración y el funcionamiento de la práctica totalidad de los paisajes ibéricos.

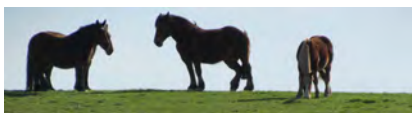

Lamentablemente, existe una clara tendencia hacia el abandono de la actividad ganadera extensiva en España, y sobre todo del pastoreo en las tierras más marginales, debido principalmente a la falta de viabilidad socio-económica de las explotaciones. Esta situación se debe a una serie de circunstancias concomitantes, entre las que se encuentran: los bajos precios de venta de los productos, los horarios laborales extensos y mal remunerados, las dificultades de acceso a la tierra, la ausencia de la ganadería en la planificación territorial y estratégica en sus diversos ámbitos, el pobre reconocimiento social y el insuficiente apoyo de las administraciones públicas, con una Política Agrícola Común (PAC) mal adaptada a la situación y necesidades de la ganadería extensiva. La situación de la ganadería extensiva enlaza así con los procesos de deterioro que afectan al conjunto del medio rural, especialmente en las zonas de montaña.

No obstante, ante la constatación de las implicaciones negativas asociadas a la pérdida de estos sistemas ganaderos, también se están multiplicando las iniciativas que revalorizan el pastoreo como herramienta de gestión del territorio y de conservación del medio natural: programas de prevención de incendios, planes de conservación de hábitats y especies, acciones en favor de las ganaderías trashumantes, redes de apoyo a las queserías de campo, experiencias de diversificación y mejora del pastoreo, proyectos Life, ciertas medidas de la PAC, etc.



En esta jornada se presentarán de una forma dinámica toda una serie de iniciativas de estas características, desde pequeñas experiencias locales a ambiciosos programas de apoyo a la ganadería extensiva, incluyendo ejemplos procedentes de Francia y otros países. El objetivo último de la jornada es ser un foro de encuentro donde aprender e inspirarse mutuamente, y debatir sobre las fórmulas que nos deben permitir en los próximos años revertir el proceso de abandono de los pastos y de la ganadería extensiva.

La jornada está organizada por la Fundación Entretantos, en colaboración con el Foro Europeo para la Conservación de la Naturaleza y el Pastoralismo (EFNCP) y la Plataforma por la Ganadería Extensiva y el Pastoralismo, y cuenta con el apoyo del proyecto AgForward la Asociación Trashumancia y Naturaleza y financiación parcial de la Comisión Europea (DG Medio Ambiente, Programa Life-ONG). La participación está abierta a todas las personas interesadas en la temática, si bien se dirige especialmente a quienes trabajan en el sector de la ganadería extensiva y el medio ambiente, sea directamente o en entidades de apoyo y administraciones con responsabilidades en este ámbito.