

## IPOD Abril 2016

### Índice de Precios en Origen y Destino de los alimentos

| PRODUCTO                  | PRECIO ORIGEN (€/kg) | PRECIO DESTINO (€/kg) | DIFERENCIA PRECIO ORIGEN-DESTINO(1) | DIFERENCIA PORCENTUAL ORIGEN - DESTINO | IPOD                         |
|---------------------------|----------------------|-----------------------|-------------------------------------|--|------------------------------|
| ACEITUNAS ENTAMADAS       | 0,98                 | 4,49                  | 4,58                                | 358%                                   | IPOD AGRÍCOLA<br>4,31        |
| ACEITE OLIVA VIRGEN EXTRA | 3,15                 | 4,79                  | 1,52                                | 52%                                    |                              |
| ACELGA                    | 0,40                 | 1,83                  | 4,58                                | 358%                                   |                              |
| AJO                       | 1,25                 | 5,42                  | 4,34                                | 334%                                   |                              |
| ALCACHOFA                 | 0,60                 | 2,35                  | 3,92                                | 292%                                   |                              |
| <b>BERENJENA</b>          | <b>0,16</b>          | <b>1,66</b>           | <b>10,38</b>                        | <b>938%</b>                            |                              |
| BROCOLI                   | 0,39                 | 2,17                  | 5,56                                | 456%                                   |                              |
| CALABACIN                 | 0,27                 | 1,46                  | 5,41                                | 441%                                   |                              |
| CEBOLLA                   | 0,43                 | 1,12                  | 2,60                                | 160%                                   |                              |
| CHAMPIÑÓN                 | 1,18                 | 3,68                  | 3,12                                | 212%                                   |                              |
| COLIFLOR                  | 0,67                 | 1,85                  | 2,76                                | 176%                                   |                              |
| LECHUGA                   | 0,24                 | 0,93                  | 3,88                                | 288%                                   |                              |
| PATATA                    | 0,45                 | 0,77                  | 1,71                                | 71%                                    |                              |
| PEPINO                    | 0,31                 | 1,56                  | 5,03                                | 403%                                   |                              |
| PIMIENTO ROJO             | 0,71                 | 2,53                  | 3,56                                | 256%                                   |                              |
| PIMIENTO VERDE            | 0,78                 | 2,47                  | 3,17                                | 217%                                   |                              |
| <b>REPOLLO</b>            | <b>0,11</b>          | <b>1,16</b>           | <b>10,55</b>                        | <b>955%</b>                            |                              |
| TOMATES DE ENSALADA       | 0,42                 | 2,16                  | 5,14                                | 414%                                   |                              |
| ZANAHORIA                 | 0,28                 | 1,00                  | 3,57                                | 257%                                   |                              |
| FRESA                     | 0,78                 | 2,81                  | 3,60                                | 260%                                   |                              |
| LIMÓN                     | 1,02                 | 1,97                  | 1,93                                | 93%                                    |                              |
| MANDARINA                 | 0,45                 | 1,75                  | 3,89                                | 289%                                   |                              |
| <b>MANZANA</b>            | <b>0,30</b>          | <b>1,88</b>           | <b>6,27</b>                         | <b>527%</b>                            |                              |
| NARANJA                   | 0,43                 | 1,39                  | 3,23                                | 223%                                   |                              |
| PERA                      | 0,54                 | 1,80                  | 3,33                                | 233%                                   |                              |
| PLÁTANO                   | 0,59                 | 2,03                  | 3,44                                | 244%                                   |                              |
| TERNERA 1ª                | 3,95                 | 16,10                 | 4,08                                | 308%                                   | IPOD GANADERO<br>3,39        |
| CORDERO                   | 2,98                 | 10,91                 | 3,66                                | 266%                                   |                              |
| POLLO                     | 1,01                 | 3,01                  | 2,98                                | 198%                                   |                              |
| <b>CERDO</b>              | <b>1,01</b>          | <b>5,25</b>           | <b>5,20</b>                         | <b>420%</b>                            |                              |
| CONEJO                    | 1,53                 | 5,37                  | 3,51                                | 251%                                   |                              |
| HUEVOS M                  | 0,86                 | 1,37                  | 1,59                                | 59%                                    |                              |
| LECHE VACA                | 0,28                 | 0,75                  | 2,68                                | 168%                                   |                              |
|                           |                      |                       |                                     |  | <b>IPOD GENERAL<br/>4,08</b> |

\* Lechuga(€/ud); Espárrago verde (€/manejo); Huevos €/docena); Ternera (kg/canal); Conejo kg/vivo; Cordero (kg/vivo de 25 kg y pascual 1ª); Cerdo (€/kg para 20kg) y pollo €/kg vivo; Aceituna entamadas; Cítricos (incluida recolección)

(1) - número de veces que se multiplica el precio de origen hasta que llega al consumidor.

(ver evolución IPOD en la siguiente página)

## EVOLUCIÓN INTERANUAL DEL IPOD

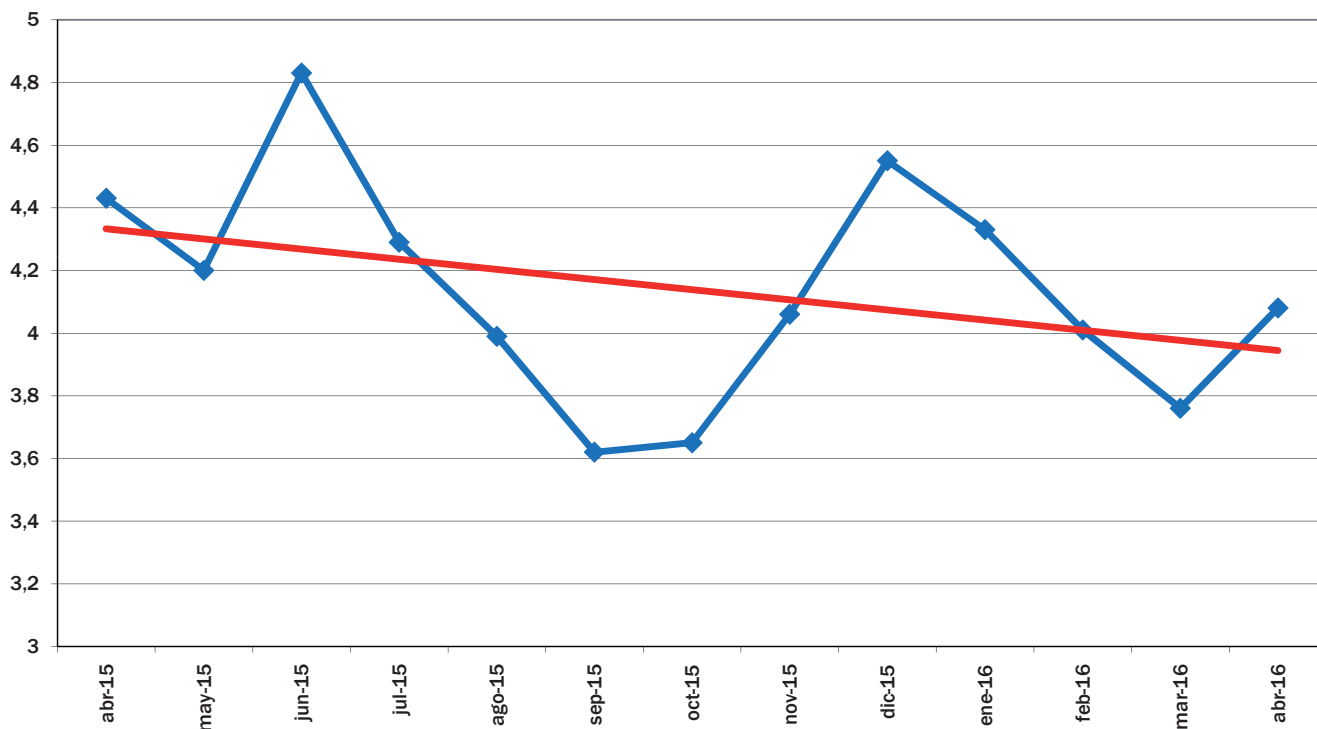

EVOLUCIÓN MES A MES

TENDENCIA ANUAL

## EVOLUCIÓN DEL IPOD TOTAL 2008 - 2016

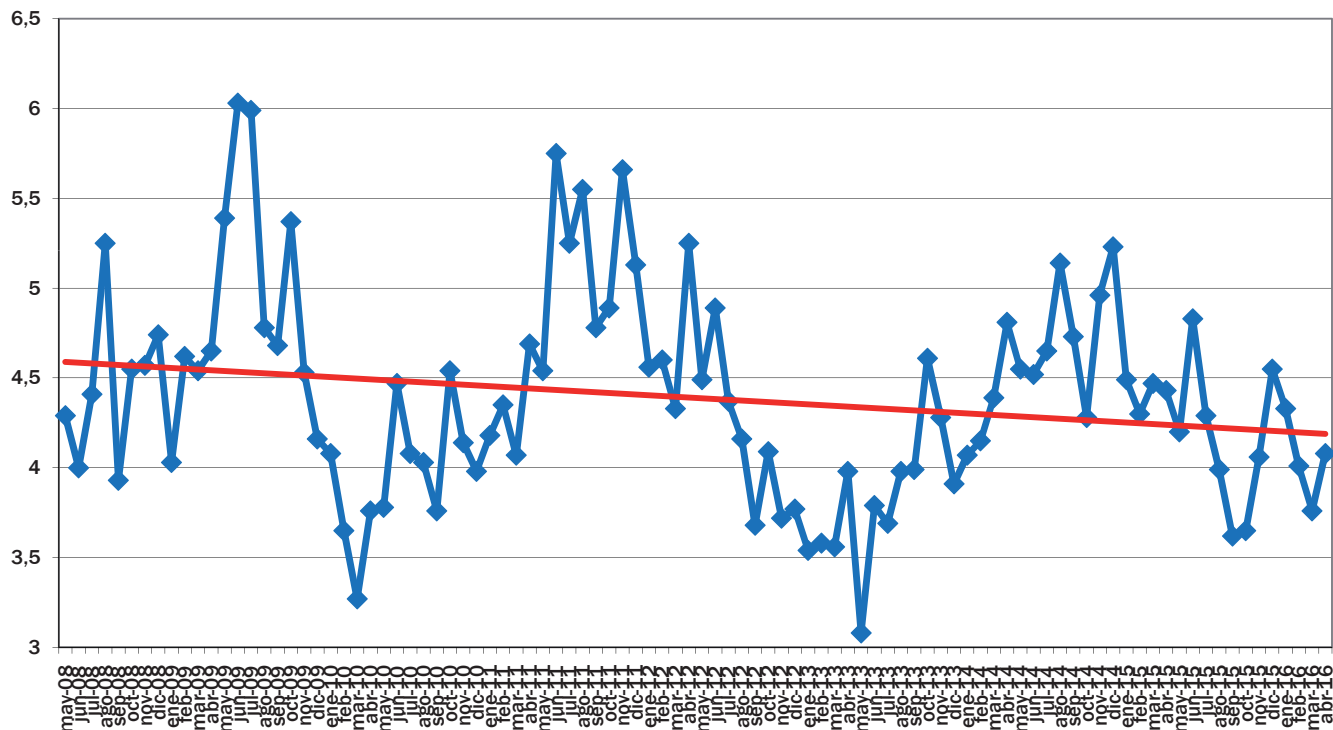

EVOLUCIÓN MES A MES

TENDENCIA INTERANUAL

Fuente de datos en origen:

Coordinadora de Organizaciones de Agricultores y Ganaderos, COAG

Fuente de datos en destino:

Unión de Consumidores de España, UCE.

Confederación Española de Amas de Casa, Consumidores y Usuarios, CEACCU