



CATÁLOGO SEMENTALES

RAZA CHAROLESA

2014

Información técnica sobre el programa de selección de UCHAE

Se proporciona información sobre los resultados de las valoraciones genéticas de los animales, por un lado de los animales que tienen peso al nacimiento, y por otro de los que tienen peso al destete. Finalmente se proporciona el listado de todos los animales, tengan o no registro propio, junto con sus méritos genéticos para peso al nacimiento y peso al destete. Además, junto a los méritos genéticos y precisión (expresada en forma de correlación) para cada uno de los caracteres de cada uno de los animales, se proporciona el valor de la **endogamia** o consanguinidad de cada uno de esos animales.

El **mérito genético** de un animal indica el valor de ese animal como reproductor, es decir, cómo va a ser, en promedio, el comportamiento de su descendencia. Hay que insistir en que el mérito genético de un animal no tiene por qué coincidir con el comportamiento del mismo, y esta coincidencia será menor cuanto menor sea la heredabilidad del carácter objeto de estudio. También es importante indicar que la posición relativa, y por lo tanto el valor del índice, de un animal puede cambiar de un año a otro por varias razones. En primer lugar porque se han introducido datos nuevos, nuevos animales, en segundo lugar porque de algunos animales tenemos nuevos datos que pueden modificar el valor de su mérito genético. Estas modificaciones pueden ser más elevadas cuanto menor sea la precisión (ver más adelante el significado de este concepto) con la que estimamos los valores genéticos.

Para estimar los méritos genéticos de los animales se ha utilizado un modelo animal univariado en el que se ha tenido en cuenta como factores ambientales de efecto sistemático el sexo, número de parto, ganadería, época de parto o destete y año de nacimiento o de destete del animal. El modelo incluía todas las relaciones genéticas de parentesco entre los animales.

Para facilitar la interpretación del valor del mérito genético, en el caso de varios caracteres (Facilidad de Nacimiento, Potencial de crecimiento, Desarrollo Esquelético, Desarrollo Muscular, Índice de Aptitud Cárnica) lo expresamos mediante un índice que toma como valor promedio el 100, es decir, un reproductor con un mérito genético alrededor de 100 tendrá hijos situados en el promedio de UCHAE, o lo que es lo mismo, un reproductor con un mérito genético de 100 tendrá por encima de él

Valor del Índice	Se sitúa dentro del mejor.... (en %)
100	50,0
101	43,4
102	36,9
103	30,9
104	25,2
105	20,2
106	15,9
107	12,2
108	9,1
109	6,7
110	4,8
111	3,3
112	2,3
113	1,5
114	0,98
115	0,62
116	0,38
117	0,23
118	0,13

el 50 % de los reproductores, el otro 50 % estará por debajo. Los valores del índice están elaborados de tal manera que un reproductor con un índice superior a 106 indica que este animal está dentro del 15,9 % mejor de los animales evaluados. Igualmente, un animal con un índice superior a 112 indica que está situado dentro del mejor 2,3 % de todos los animales incluidos en la evaluación genética (para otros valores ver tabla).

El índice para **Facilidad de Nacimiento** se obtiene a partir del mérito genético para peso al nacimiento.

El índice para **Potencial de Crecimiento** se obtiene a partir del mérito genético para peso al destete ajustado a 210 días de edad.

El índice de **Aptitud Cárnica**, es un índice sintético que combina los méritos genéticos para Facilidad de Parto, Potencial de Crecimiento, Desarrollo Muscular y Desarrollo Esquelético, interviniendo cada uno de ellos en las proporciones de 10, 40, 30 y 20 respectivamente.

En la siguiente tabla figuran los valores medios de los caracteres de peso registrados.

Resultados 2014 (en kg)

	Macho	Hembra
Peso nacimiento	46,64	43,92
Peso destete (210 días)	299,42	270,48
Velocidad de crecimiento predestete (kg/día)	1,18	1,04

Otro dato de interés que se proporciona es la credibilidad de la estimación del mérito genético. Esta credibilidad, también llamada **precisión**, la expresamos en términos de **correlación** entre el mérito genético estimado de un animal y su verdadero mérito genético. Si el valor de correlación fuera 1 indicaría absoluta credibilidad, si fuera 0 indicaría lo contrario, nula credibilidad. Esta correlación depende básicamente de la heredabilidad del carácter, de la cantidad de información que tenemos disponible para conocer el mérito genético de un animal, y de como está distribuida esa información entre las explotaciones y los años de nacimiento. Así, por ejemplo, supongamos un carácter que tiene una heredabilidad de 0,50, la medida de ese carácter en un animal nos proporciona una estimación de su mérito genético para ese carácter con un valor de correlación o precisión de 0,71. A medida que el animal va teniendo más hijos y parientes evaluados, la correlación o precisión va aumentando progresivamente. Un animal con méritos genéticos con precisiones relativamente bajas, por ejemplo, inferiores al 70%, debe ser considerado con cautela ya que

representan un valor con reducida repetibilidad. Debe entenderse que no estamos diciendo que ese reproductor con un mérito genético afectado por un bajo valor de precisión no pueda ser utilizado en el caso de ser especialmente bueno, lo que estamos diciendo es que si se utiliza como reproductor se haga con cautela, es decir, si se tratara de un toro, en lugar de cubrir muchas vacas con ese semental sería más razonable cubrir solo algunas, por ejemplo. Un animal con un mérito genético elevado pero con baja precisión puede, cuando aumente la información disponible de ese animal y, por lo tanto, aumente la precisión, mantener el elevado valor, pero también ver muy reducido ese valor.



MONTA NATURAL

RAZA CHAROLESA



MONTA NATURAL

GENEALOGÍA

AARON

ES040104634135

NOE
8042RY

OFRENDA
919AC

INGENIEUX
5893104073

DEVOTA
966RY

HERODES
2/308BL

VIRIDIANA
432AC

Tatuaje: **BY0807**

Fecha Nacimiento: **07/03/2008**

Crotal: **ES040104634135**

Propietario: **SEAD**

Criador: **SEAD**

INFORMACIÓN GENÉTICA

Peso al nacimiento (kg.): 45,6

Peso al destete (kg.): 260,0

Indices genéticos (media = 100)

Facilidad Nacimiento: 99,0

Potencial de crecimiento: 85,8

Desarrollo Esquelético: 112,8

Desarrollo Muscular: 109,7

Indice Aptitud Carnica: 99,7

Precisión: 80,0

SIN FOTO

RAZA CHAROLESA



MONTA NATURAL

GENEALOGÍA

ALAMEIN

ES061005891786

TRAFALGAR
429CC

TEUTONIA
437CC

OPIUM
934CC

RABIDA
202CC

PORTOBELLO
021CC

PRUSIA
023CC

INFORMACIÓN GENÉTICA

Peso al nacimiento (kg.): 44,0

Peso al destete (kg.): 303,0

Indices genéticos (media = 100)

Facilidad Nacimiento: 100,8

Potencial de crecimiento: 110,1

Desarrollo Esquelético: 112,5

Desarrollo Muscular: 105,3

Indice Aptitud Carnica: 108,2

Precisión: 80,0

Tatuaje: **CC0824**

Fecha Nacimiento: **15/10/2008**

Crotal: **ES061005891786**

Propietario: **SOC. AGROP. PROV. CACERES**

Criador: **SOC. AGROP. PROV. CACERES**

SIN FOTO

RAZA CHAROLESA



MONTA NATURAL

GENEALOGÍA

ALMANZOR

ES021005322271

PIGMALION
018SS

RUMANA
216SS

HERMES
6092102162

JUDIA
520SS

OLIVER
924SS

HIGUERA
317CV

INFORMACIÓN GENÉTICA

Peso al nacimiento (kg.): 44,0

Peso al destete (kg.): 284,0

Indices genéticos (media = 100)

Facilidad Nacimiento: 100,8

Potencial de crecimiento: 100,0

Desarrollo Esquelético: 105,0

Desarrollo Muscular: 96,0

Indice Aptitud Carnica: 100,0

Precisión: 80,0

Tatuaje: **SS0806**
Fecha Nacimiento: **09/04/2008**
Crotal: **ES021005322271**
Propietario: **FELIX DOMINGUEZ HERNANDEZ**
Criador: **LAS DEHESILLAS**



RAZA CHAROLESA



MONTA NATURAL

GENEALOGÍA

AMIGO

ES060807608024

FORT ROYAL
184RY

PICONERA
2/004FA

CUMBRE
801RY

TILSA
208RY

DAF
8688100873

DALMATA
912HY

Tatuaje: **FA0824**
Fecha Nacimiento: **13/05/2008**
Crotal: **ES060807608024**
Propietario: **SEBASTIAN CARRETERO EGIDO**
Criador: **ANTONIO PASCUAL DE PEDRO**

INFORMACIÓN GENÉTICA

Peso al nacimiento (kg.): 45,7
Peso al destete (kg.): 283,0

Indices genéticos (media = 100)

Facilidad Nacimiento: 99,0
Potencial de crecimiento: 99,1
Desarrollo Esquelético: 98,0
Desarrollo Muscular: 100,0
Indice Aptitud Carnica: 100,0
Precisión: 70,0

SIN FOTO

RAZA CHAROLESA



MONTA NATURAL

GENEALOGÍA

ANGEL

ES061005384639

RINTINTIN
2086RY

REBECA
201DP

PICADOR-LOCH NE
7932490024

LIRIA
6110RY

NUEVO
8067JB

NEREA
812SS

Tatuaje: **DP0808**
Fecha Nacimiento: **28/12/2008**
Crotal: **ES061005384639**
Propietario: **ANTONIO SALGUERO CARVAJAL**
Criador: **FELIX DOMINGUEZ HERNANDEZ**

INFORMACIÓN GENÉTICA

Peso al nacimiento (kg.): 37,0
Peso al destete (kg.): 288,0

Indices genéticos (media = 100)

Facilidad Nacimiento: 108,6
Potencial de crecimiento: 101,5
Desarrollo Esquelético: 102,7
Desarrollo Muscular: 106,2
Indice Aptitud Carnica: 103,9
Precisión: 80,0

SIN FOTO

RAZA CHAROLESA



MONTA NATURAL

GENEALOGÍA

ARAMEO

ES050808581712

TALISMAN
428FI

SALMANTINA
313JM

PHARAON
6464089095

NATACHA
811FI

PORTERO
027LJ

INGLESA
401JM

INFORMACIÓN GENÉTICA

Peso al nacimiento (kg.): 43,4

Peso al destete (kg.): 270,0

Indices genéticos (media = 100)

Facilidad Nacimiento: 101,4

Potencial de crecimiento: 92,0

Desarrollo Esquelético: 110,7

Desarrollo Muscular: 108,0

Indice Aptitud Carnica: 101,3

Precisión: 90,0

Tatuaje: **JM0818**

Fecha Nacimiento: **01/12/2008**

Crotal: **ES050808581712**

Propietario: **VICENTE HDEZ HRO.GERMAN BENITO**

Criador: **VICENTE HDEZ HRO.GERMAN BENITO**

SIN FOTO

RAZA CHAROLESA



MONTA NATURAL

GENEALOGÍA

ATOS

ES000808114310

TIMON
4098RY

ULLOA
520GB

ONCTOEUX
0801649391

JORDANA
5019RY

ORLANDO
966G

ERMUA
032XM

INFORMACIÓN GENÉTICA

Peso al nacimiento (kg.): 43,0

Peso al destete (kg.): 263,0

Indices genéticos (media = 100)

Facilidad Nacimiento: 102,0

Potencial de crecimiento: 88,0

Desarrollo Esquelético: 103,6

Desarrollo Muscular: 110,1

Indice Aptitud Carnica: 100,0

Precisión: 90,0

Tatuaje: **GB0822**

Fecha Nacimiento: **30/12/2008**

Crotal: **ES000808114310**

Propietario: **HERMANOS BARDON ALVAREZ**

Criador: **HERMANOS BARDON ALVAREZ**



RAZA CHAROLESA



MONTA NATURAL

GENEALOGÍA

BANDOLERO

ES060808567495

SALVAJE
338GD

TURIA
401JO

OLIMPICO
9072RY

ISLA
404GD

PAJARERO
016GD

MARIA
7096JB

Tatuaje: **JO0914**
Fecha Nacimiento: **12/11/2009**
Crotal: **ES060808567495**
Propietario: **EXAGA TECNICA S.A.L.**
Criador: **EMILIO ORTEGA HOLGADO**

INFORMACIÓN GENÉTICA

Peso al nacimiento (kg.): 44,0
Peso al destete (kg.): 275,0

Indices genéticos (media = 100)

Facilidad Nacimiento: 100,8
Potencial de crecimiento: 94,4
Desarrollo Esquelético: 101,6
Desarrollo Muscular: 100,6
Indice Aptitud Carnica: 98,3
Precisión: 60,0

SIN FOTO

RAZA CHAROLESA



MONTA NATURAL

GENEALOGÍA

BARBARROJA

ES001006123165

ULZURRUN
502BL

SEVILLANA
309GH

NECTRARGE
0397107142

OFRENDA
912BL

LAZARILLO
6013JB

MAYA
701ZA

Tatuaje: **GH0910**
Fecha Nacimiento: **29/04/2009**
Crotal: **ES001006123165**
Propietario: **JOSE GOMEZ HOYOS**
Criador: **JOSE GOMEZ HOYOS**

INFORMACIÓN GENÉTICA

Peso al nacimiento (kg.): 47,0
Peso al destete (kg.): 284,0

Indices genéticos (media = 100)

Facilidad Nacimiento: 98,0
Potencial de crecimiento: 100,0
Desarrollo Esquelético: 104,5
Desarrollo Muscular: 100,6
Indice Aptitud Carnica: 100,7
Precisión: 80,0



RAZA CHAROLESA



MONTA NATURAL

GENEALOGÍA

BASTION

FR8504242852

VOLPONE
7121234504

UNEPOQUE
8504242427

ROMARIN
1816241005

INTUITION
7193102174

PADIRAC
8504241997

MEDICIS
8596109475

Tatuaje: **8504242852**
Fecha Nacimiento: **07/12/2006**
Crotal: **FR8504242852**
Propietario: **ANGEL SANTIAGO GARCIA MARTIN**
Criador: **GAEC AUDUREAU**

INFORMACIÓN GENÉTICA

Peso al nacimiento (kg.): 42,1
Peso al destete (kg.): 280,0

Indices genéticos (media = 100)

Facilidad Nacimiento: 107,0
Potencial de crecimiento: 96,0
Desarrollo Esquelético: 122,0
Desarrollo Muscular: 104,0
Indice Aptitud Carnica: 106,2
Precisión: 94,0



RAZA CHAROLESA



MONTA NATURAL

GENEALOGÍA

BILBO

ES061510251403

BOUL
6464223913

SAFRANIE
7957090178

MAJOR
8996107061

PITCHOUNE
6464089076

JUMPER
8894104162

MERGUEZ
7996012654

Tatuaje: **VI0926**

Fecha Nacimiento: **10/10/2009**

Crotal: **ES061510251403**

Propietario: **JOSEBA IBARROLA LEIBAR**

Criador: **JOSEBA IBARROLA LEIBAR**

INFORMACIÓN GENÉTICA

Peso al nacimiento (kg.): 46,8

Peso al destete (kg.): 315,0

Indices genéticos (media = 100)

Facilidad Nacimiento: 98,0

Potencial de crecimiento: 116,7

Desarrollo Esquelético: 99,5

Desarrollo Muscular: 118,3

Indice Aptitud Carnica: 111,8

Precisión: 80,0



RAZA CHAROLESA



MONTA NATURAL

GENEALOGÍA

BINGO

ES060603824513

TURBO
2302105441

XUSA
SG0712

RAISIN
7121290249

NOBLESSE
2397100318

PTIT PRINCE
5811599535

QUITANIEVES
115SG

INFORMACIÓN GENÉTICA

Peso al nacimiento (kg.): 44,8

Peso al destete (kg.): 297,0

Indices genéticos (media = 100)

Facilidad Nacimiento: 100,0

Potencial de crecimiento: 107,0

Desarrollo Esquelético: 91,0

Desarrollo Muscular: 101,3

Indice Aptitud Carnica: 101,3

Precisión: 80,0

Tatuaje: **HO0903**
Fecha Nacimiento: **10/12/2009**
Crotal: **ES060603824513**
Propietario: **LOS HORNILLOS**
Criador: **LOS HORNILLOS**



RAZA CHAROLESA



MONTA NATURAL

GENEALOGÍA

BISONTE

ES061005938619

TONINO
404AT

ULTRAVIOLETA
504AT

FORT ROYAL
184RY

LIBRE
BE606

NARANJITO
804BE

REGINA
202AT

INFORMACIÓN GENÉTICA

Peso al nacimiento (kg.): 38,0

Peso al destete (kg.): 316,0

Indices genéticos (media = 100)

Facilidad Nacimiento: 107,5

Potencial de crecimiento: 117,6

Desarrollo Esquelético: 89,4

Desarrollo Muscular: 95,7

Indice Aptitud Carnica: 104,4

Precisión: 80,0

Tatuaje: **AT0904**
Fecha Nacimiento: **12/02/2009**
Crotal: **ES061005938619**
Propietario: **HROS JOSE M^a CARRERO SANGUINO**
Criador: **ANTONIO BENITEZ GONZALEZ**



RAZA CHAROLESA



MONTA NATURAL

GENEALOGÍA

BIVISTO

ES090809320384

RUSS
6334971421

VIVISTA
625DD

LAKANAL
0395121015

LITALIE
6327586165

PINAY
8552394134

TAIFA
402DD

Tatuaje: **JC0944**

Fecha Nacimiento: **20/07/2009**

Crotal: **ES090809320384**

Propietario: **MANUEL CASTRO DE CABO**

Criador: **EMILIA CASTRO DE CABO**

INFORMACIÓN GENÉTICA

Peso al nacimiento (kg.): 46,2

Peso al destete (kg.): 277,0

Indices genéticos (media = 100)

Facilidad Nacimiento: 98,2

Potencial de crecimiento: 95,5

Desarrollo Esquelético: 100,0

Desarrollo Muscular: 102,0

Indice Aptitud Carnica: 98,5

Precisión: 80,0

SIN FOTO

RAZA CHAROLESA



MONTA NATURAL

GENEALOGÍA

BIZANCIO

ES061005306064

QUER
115RE

UREA
2/525CN

INVINCIBLE
1893105503

ISIS
448RE

PHENIX
004OT

RAPIÑA
205CN

Tatuaje: **MX0901**
Fecha Nacimiento: **15/01/2009**
Crotal: **ES061005306064**
Propietario: **MAXIMO TRIGO LABRADOR**
Criador: **MAXIMO TRIGO LABRADOR**

INFORMACIÓN GENÉTICA

Peso al nacimiento (kg.): 43,8
Peso al destete (kg.): 288,0

Indices genéticos (media = 100)

Facilidad Nacimiento: 100,9
Potencial de crecimiento: 102,0
Desarrollo Esquelético: 103,8
Desarrollo Muscular: 97,1
Indice Aptitud Carnica: 100,8
Precisión: 70,0

SIN FOTO

RAZA CHAROLESA



MONTA NATURAL

GENEALOGÍA

BOUL

FR6464223913

MAJOR
8996107061

PITCHOUNE
6464089076

BERLIOZ
7186114315

CHARMILLE
8997100020

LAENNEC
0395111055

GAMINE
6491100417

INFORMACIÓN GENÉTICA

Peso al nacimiento (kg.): 42,0

Peso al destete (kg.): 283,0

Indices genéticos (media = 100)

Facilidad Nacimiento: 103,1

Potencial de crecimiento: 99,0

Desarrollo Esquelético: 103,6

Desarrollo Muscular: 101,5

Indice Aptitud Carnica: 101,0

Precisión: 90,0

Tatuaje: **6464223913**

Fecha Nacimiento: **28/01/2006**

Crotal: **FR6464223913**

Propietario: **JOSEBA IBARROLA LEIBAR**

Criador: **EARL BARREYAT**



RAZA CHAROLESA



MONTA NATURAL

GENEALOGÍA

BREZO

ES091005891803

URTAİN
525CC

ROSA
2/210CC

SOLERA
331CC

QUEITA
141CC

NABUCO
403CC

ILORA
416CC

INFORMACIÓN GENÉTICA

Peso al nacimiento (kg.): 40,7

Peso al destete (kg.): 270,0

Indices genéticos (media = 100)

Facilidad Nacimiento: 104,4

Potencial de crecimiento: 92,0

Desarrollo Esquelético: 106,9

Desarrollo Muscular: 110,5

Indice Aptitud Carnica: 101,6

Precisión: 80,0

Tatuaje: **CC0904**

Fecha Nacimiento: **02/02/2009**

Crotal: **ES091005891803**

Propietario: **SOC. AGROP. PROV. CACERES**

Criador: **SOC. AGROP. PROV. CACERES**



RAZA CHAROLESA



MONTA NATURAL

GENEALOGÍA

BROUILLY

FR5811306567

SEABIRD
5810401527

LORRAINE
5895106066

MAJOR
8996107061

ORDICA
5898106631

IMPERIAL
7193124015

GERMANIE
5891104769

INFORMACIÓN GENÉTICA

Peso al nacimiento (kg.): 51,0

Peso al destete (kg.): 309,0

Indices genéticos (media = 100)

Facilidad Nacimiento: 93,3

Potencial de crecimiento: 113,5

Desarrollo Esquelético: 103,4

Desarrollo Muscular: 93,5

Indice Aptitud Carnica: 103,4

Precisión: 90,0

Tatuaje: **5811306567**
Fecha Nacimiento: **27/02/2006**
Crotal: **FR5811306567**
Propietario: **HROS DE EMILIANO RODRIGUEZ G^a**
Criador: **RAYMOND JC & A**



RAZA CHAROLESA



MONTA NATURAL

GENEALOGÍA

BÚCOLO

ES071005306065

QUER
115RE

URBANA
519CN

INVINCIBLE
1893105503

ISIS
448RE

PHENIX
008OT

PANTANOSA
018CN

Tatuaje: **MX0902**

Fecha Nacimiento: **22/01/2009**

Crotal: **ES071005306065**

Propietario: **ANTONIO BENITEZ GONZALEZ**

Criador: **MAXIMO TRIGO LABRADOR**

INFORMACIÓN GENÉTICA

Peso al nacimiento (kg.): 47,8

Peso al destete (kg.): 282,0

Indices genéticos (media = 100)

Facilidad Nacimiento: 96,5

Potencial de crecimiento: 98,6

Desarrollo Esquelético: 100,5

Desarrollo Muscular: 98,0

Indice Aptitud Carnica: 98,5

Precisión: 90,0



RAZA CHAROLESA



MONTA NATURAL

GENEALOGÍA

CALCULIN

ES060809054584

BASTION
8504242852

TRIBUNA
407SG

VOLPONE
7121234504

UNEPOQUE
8504242427

OSCAR
9042JB

LUNA
622SG

INFORMACIÓN GENÉTICA

Peso al nacimiento (kg.): 42,6

Peso al destete (kg.): 279,0

Indices genéticos (media = 100)

Facilidad Nacimiento: 104,8

Potencial de crecimiento: 97,4

Desarrollo Esquelético: 100,5

Desarrollo Muscular: 109,4

Indice Aptitud Carnica: 102,4

Precisión: 77,8

Tatuaje: **SG1020**

Fecha Nacimiento: **15/05/2010**

Crotal: **ES060809054584**

Propietario: **ISAAC ALBARRAN MARZAL**

Criador: **ANGEL SANTIAGO GARCIA MARTIN**



RAZA CHAROLESA



MONTA NATURAL

GENEALOGÍA

CAMELIA

FR7916720707

VICTORIEUX
7916720488

RECENCE
7916720094

ROMEO
8521993791

RAVISSANTE
7916720092

VLADIMIR
0384106449

JEEP
7993101557

INFORMACIÓN GENÉTICA

Peso al nacimiento (kg.): 41,7

Peso al destete (kg.): 318,0

Indices genéticos (media = 100)

Facilidad Nacimiento: 103,4

Potencial de crecimiento: 118,4

Desarrollo Esquelético: 113,9

Desarrollo Muscular: 113,3

Indice Aptitud Carnica: 114,5

Precisión: 90,0

Tatuaje: **7916720707**

Fecha Nacimiento: **25/02/2007**

Crotal: **FR7916720707**

Propietario: **ALBERTO MARTIN GALLEGO**

Criador: **SCEA MORIN**



RAZA CHAROLESA



MONTA NATURAL

GENEALOGÍA

CAPELLAN

ES010809585700

ABANCAY
RY08008

SAGA
3072RY

QUER
115RE

OLEADA I
2/9040RY

Tatuaje: **RY10138**
Fecha Nacimiento: **07/08/2010**
Crotal: **ES010809585700**
Propietario: **FRANCISCO FERNANDEZ RODRIGUEZ**
Criador: **MARIANO DE DIEGO HERNANDEZ**

INFORMACIÓN GENÉTICA

Peso al nacimiento (kg.): 47,2
Peso al destete (kg.): 274,0

Indices genéticos (media = 100)

Facilidad Nacimiento: 97,2
Potencial de crecimiento: 94,0
Desarrollo Esquelético: 105,1
Desarrollo Muscular: 100,6
Indice Aptitud Carnica: 98,5
Precisión: 80,0



RAZA CHAROLESA



MONTA NATURAL

GENEALOGÍA

CASTILLO

ES051530358479

RURAL
6502730908

VALENTINA
606TM

IMPAIR
1893102983

MILADY
6596002495

RIVER
2151RY

ORZA
9154RY

Tatuaje: **TO1012**
Fecha Nacimiento: **11/11/2010**
Crotal: **ES051530358479**
Propietario: **LOINAZ USABIAGA IPARRAGUIRRE**
Criador: **MARIA BELEN GALARRAGA TOLEDO**

INFORMACIÓN GENÉTICA

Peso al nacimiento (kg.): 46,5
Peso al destete (kg.): 286,0

Indices genéticos (media = 100)

Facilidad Nacimiento: 97,9
Potencial de crecimiento: 100,6
Desarrollo Esquelético: 105,9
Desarrollo Muscular: 95,7
Indice Aptitud Carnica: 100,0
Precisión: 60,0

SIN FOTO

RAZA CHAROLESA



MONTA NATURAL

GENEALOGÍA

CHARMEUR

FR8532799882

VOLTAIRE
8920064104

ULTRABELLE
8532799646

TRIANON
8920062695

LAFAYETTE
8995105064

ROMAIN
5815700473

NEVA
8597109204

INFORMACIÓN GENÉTICA

Peso al nacimiento (kg.): 50,0

Peso al destete (kg.): 278,0

Indices genéticos (media = 100)

Facilidad Nacimiento: 94,0

Potencial de crecimiento: 96,1

Desarrollo Esquelético: 118,9

Desarrollo Muscular: 106,4

Indice Aptitud Carnica: 103,5

Precisión: 90,0

Tatuaje: **8532799882**

Fecha Nacimiento: **07/02/2007**

Crotal: **FR8532799882**

Propietario: **RUBEN MARON LOPEZ**

Criador: **MASSON NORBERT**



RAZA CHAROLESA



MONTA NATURAL

GENEALOGÍA

CHESTER

ES010809036792

ADMIRABLE
7932490297

XILANA
G0738

ROMEO
8521993791

PASSION
7932490049

VICHY
7932490237

NIEBLA
809AR

INFORMACIÓN GENÉTICA

Peso al nacimiento (kg.): 45,1

Peso al destete (kg.): 270,0

Indices genéticos (media = 100)

Facilidad Nacimiento: 99,5

Potencial de crecimiento: 91,3

Desarrollo Esquelético: 106,5

Desarrollo Muscular: 102,2

Indice Aptitud Carnica: 98,5

Precisión: 90,0

Tatuaje: **PA1029**
Fecha Nacimiento: **10/09/2010**
Crotal: **ES010809036792**
Propietario: **ANTONIO PASCUAL DE PEDRO**
Criador: **ALBERTO MARTIN GALLEGO**



RAZA CHAROLESA



MONTA NATURAL

GENEALOGÍA

CHUPETE

ES030809656883

DAVIDOFF
5813708604

UNTUOSA
5010JB

OCEAN
5898106547

TSARINE
5811502268

PAPO
6464089094

HARDIE
6491100430

INFORMACIÓN GENÉTICA

Peso al nacimiento (kg.): 45,7

Peso al destete (kg.): 294,0

Indices genéticos (media = 100)

Facilidad Nacimiento: 99,0

Potencial de crecimiento: 105,0

Desarrollo Esquelético: 102,4

Desarrollo Muscular: 99,0

Indice Aptitud Carnica: 102,1

Precisión: 70,0

Tatuaje: **SG2/1054**
Fecha Nacimiento: **28/11/2010**
Crotal: **ES030809656883**
Propietario: **JUAN ANGEL FUENTES VICENTE**
Criador: **ANGEL SANTIAGO GARCIA MARTIN**

SIN FOTO

RAZA CHAROLESA



MONTA NATURAL

GENEALOGÍA

CRABE

FR3150018847

VALSEUR
5811704007

TANGENTE
3150062867

ROYAL
5816600037

SAMBA
5813501528

REBEILLON
5814500752

JOYEUSE
3193103864

Tatuaje: **3150018847**
Fecha Nacimiento: **11/12/2007**
Crotal: **FR3150018847**
Propietario: **AITOR BILBAO GARAY**
Criador: **GAEC DEQUE**

INFORMACIÓN GENÉTICA

Peso al nacimiento (kg.): 49,0
Peso al destete (kg.): 279,0

Indices genéticos (media = 100)

Facilidad Nacimiento: 95,5
Potencial de crecimiento: 96,8
Desarrollo Esquelético: 104,6
Desarrollo Muscular: 103,4
Indice Aptitud Carnica: 100,2
Precisión: 90,0

SIN FOTO

RAZA CHAROLESA



MONTA NATURAL

GENEALOGÍA

CRASILEÑO

ES040809269707

FANDANGO
1890107220

TOLA
460TN

COMMANDEUR
7187126401

NOUGATINE
1877106638

BONVIVANT
708PD

RANITA
216TN

INFORMACIÓN GENÉTICA

Peso al nacimiento (kg.): 43,5
Peso al destete (kg.): 277,0

Indices genéticos (media = 100)

Facilidad Nacimiento: 101,3
Potencial de crecimiento: 95,7
Desarrollo Esquelético: 121,9
Desarrollo Muscular: 106,3
Indice Aptitud Carnica: 104,7
Precisión: 90,0

Tatuaje: **TN1001**
Fecha Nacimiento: **03/01/2010**
Crotal: **ES040809269707**
Propietario: **VICENTE HDEZ HRO.GERMAN BENITO**
Criador: **HIPOLITO Y ROBERTO TABERNERO M**

SIN FOTO

RAZA CHAROLESA



MONTA NATURAL

GENEALOGÍA

CYRANO

ES001005761487

QUER
115RE

VAGUADA
601MX

INVINCIBLE
1893105503

ISIS
448RE

NARANJITO
804BE

NATIVA
826BE

INFORMACIÓN GENÉTICA

Peso al nacimiento (kg.): 38,5

Peso al destete (kg.): 296,0

Indices genéticos (media = 100)

Facilidad Nacimiento: 107,0

Potencial de crecimiento: 106,4

Desarrollo Esquelético: 105,1

Desarrollo Muscular: 94,0

Indice Aptitud Carnica: 102,5

Precisión: 80,0

Tatuaje: **MX1003**

Fecha Nacimiento: **09/02/2010**

Crotal: **ES001005761487**

Propietario: **MAXIMO TRIGO LABRADOR**

Criador: **MAXIMO TRIGO LABRADOR**



RAZA CHAROLESA



MONTA NATURAL

GENEALOGÍA

DARTAGNAN

FR7911161448

ROMEO
8521993791

ORTEGA
7911160045

NATHAN
5897115014

IMAGE
8593106054

IMPERIAL
7193101036

LAMELLE
7995100784

INFORMACIÓN GENÉTICA

Peso al nacimiento (kg.): 41,4

Peso al destete (kg.): 279,0

Indices genéticos (media = 100)

Facilidad Nacimiento: 103,6

Potencial de crecimiento: 96,9

Desarrollo Esquelético: 113,2

Desarrollo Muscular: 121,8

Indice Aptitud Carnica: 108,3

Precisión: 80,0

Tatuaje: **7911161448**
Fecha Nacimiento: **08/12/2007**
Crotal: **FR7911161448**
Propietario: **MARIA JESUS FRAGOSO FERNANDEZ**
Criador: **EARL HERAULT BRUNO**



RAZA CHAROLESA



MONTA NATURAL

GENEALOGÍA

DARTAÑAN

ES080810130642

CAMELIA
7916720707

ALCUDIA
G0833

VICTORIEUX
7916720488

RECENCE
7916720094

ADMIRABLE
7932490297

NARDA
816G

Tatuaje: **PA1112**

Fecha Nacimiento: **02/03/2011**

Crotal: **ES080810130642**

Propietario: **ALBERTO MARTIN GALLEGO**

Criador: **ALBERTO MARTIN GALLEGO**

INFORMACIÓN GENÉTICA

Peso al nacimiento (kg.): 45,7

Peso al destete (kg.): 306,0

Indices genéticos (media = 100)

Facilidad Nacimiento: 98,8

Potencial de crecimiento: 111,9

Desarrollo Esquelético: 104,6

Desarrollo Muscular: 115,2

Indice Aptitud Carnica: 110,0

Precisión: 90,0



RAZA CHAROLESA



MONTA NATURAL

GENEALOGÍA

DATIL

ES031006447447

BUCOLO
MX0902

ALCANTARA
AT0816

QUER
115RE

URBANA
519CN

TIRAJANO
4138RY

PARTINESA
003AT

Tatuaje: **RG1116**
Fecha Nacimiento: **02/06/2011**
Crotal: **ES031006447447**
Propietario: **ANTONIO SALGUERO CARVAJAL**
Criador: **HROS DE EMILIANO RODRIGUEZ G^a**

INFORMACIÓN GENÉTICA

Peso al nacimiento (kg.): 47,8
Peso al destete (kg.): 306,0

Indices genéticos (media = 100)

Facilidad Nacimiento: 96,4
Potencial de crecimiento: 111,7
Desarrollo Esquelético: 103,5
Desarrollo Muscular: 103,0
Indice Aptitud Carnica: 105,9
Precisión: 80,0

SIN FOTO

RAZA CHAROLESA



MONTA NATURAL

GENEALOGÍA

DAVIDOFF

FR5813708604

OCEAN
5898106547

TSARINE
5811502268

MAJOR
8996107061

FATCHA
5890120066

INVINCIBLE
1893105503

DATTE
5888114117

INFORMACIÓN GENÉTICA

Peso al nacimiento (kg.): 47,3

Peso al destete (kg.): 302,0

Indices genéticos (media = 100)

Facilidad Nacimiento: 97,0

Potencial de crecimiento: 110,0

Desarrollo Esquelético: 113,6

Desarrollo Muscular: 105,6

Indice Aptitud Carnica: 108,0

Precisión: 100,0

Tatuaje: **5813708604**
Fecha Nacimiento: **07/12/2007**
Crotal: **FR5813708604**
Propietario: **ANGEL SANTIAGO GARCIA MARTIN**
Criador: **EARL DESSAUNY OLIVIER**



RAZA CHAROLESA



MONTA NATURAL

GENEALOGÍA

DELHI

ES031530366646

UTOPIQUE
3533581663

ACADIE
3205721994

NECTARGE
0397107142

OCEANIE
3598057406

OHIO
0398109454

SOYEUSE
3202763447

INFORMACIÓN GENÉTICA

Peso al nacimiento (kg.): 48,0

Peso al destete (kg.): 304,0

Indices genéticos (media = 100)

Facilidad Nacimiento: 96,6

Potencial de crecimiento: 110,6

Desarrollo Esquelético: 111,3

Desarrollo Muscular: 108,2

Indice Aptitud Carnica: 108,6

Precisión: 80,0

Tatuaje: **TO1104**

Fecha Nacimiento: **10/03/2011**

Crotal: **ES031530366646**

Propietario: **MARIA BELEN GALARRAGA TOLEDO**

Criador: **MARIA BELEN GALARRAGA TOLEDO**



RAZA CHAROLESA



MONTA NATURAL

GENEALOGÍA

DIN-DIN

ES030810130761

CASTOR
7903121101

TIRSA
404PA

ROMEO
8521993791

UKRAINE
7903120881

QUILATE
110-GD

NATA
823-CE

INFORMACIÓN GENÉTICA

Peso al nacimiento (kg.): 42,7

Peso al destete (kg.): 258,0

Indices genéticos (media = 100)

Facilidad Nacimiento: 102,2

Potencial de crecimiento: 85,0

Desarrollo Esquelético: 114,7

Desarrollo Muscular: 124,0

Indice Aptitud Carnica: 104,4

Precisión: 80,0

Tatuaje: **PA2/1124**
Fecha Nacimiento: **10/05/2014**
Crotal: **ES030810130761**
Propietario: **HERMANOS BARDON ALVAREZ**
Criador: **ALBERTO MARTIN GALLEGO**



RAZA CHAROLESA



MONTA NATURAL

GENEALOGÍA

DOLLAR

FR3208529807

AUROCH
3205722048

UTOPIE
3203753604

UNPRECIEUX
7121463349

NEFLE
3297100249

IOTA
2293002461

JEZABEL
3293104050

Tatuaje: **3208529807**
Fecha Nacimiento: **31/12/2007**
Crotal: **FR3208529807**
Propietario: **MARIA BELEN GALARRAGA TOLEDO**
Criador: **EARL LAFFITTE**

INFORMACIÓN GENÉTICA

Peso al nacimiento (kg.): 46,7
Peso al destete (kg.): 289,0

Indices genéticos (media = 100)

Facilidad Nacimiento: 97,7
Potencial de crecimiento: 102,2
Desarrollo Esquelético: 98,3
Desarrollo Muscular: 96,1
Indice Aptitud Carnica: 99,2
Precisión: 80,0

SIN FOTO

RAZA CHAROLESA



MONTA NATURAL

GENEALOGÍA

DÒR

ES040810130648

CAMELIA
7916720707

XABINA
PA0708

VICTORIEUX
7916720488

REGENCE
7916720094

UNICO
514-JM

SALMANTINA
305-PA

Tatuaje: **PA1120**

Fecha Nacimiento: **01/05/2011**

Crotal: **ES040810130648**

Propietario: **HERMANOS BARDON ALVAREZ**

Criador: **ALBERTO MARTIN GALLEGO**

INFORMACIÓN GENÉTICA

Peso al nacimiento (kg.): 48,9

Peso al destete (kg.): 305,0

Indices genéticos (media = 100)

Facilidad Nacimiento: 95,2

Potencial de crecimiento: 111,2

Desarrollo Esquelético: 117,0

Desarrollo Muscular: 116,0

Indice Aptitud Carnica: 114,2

Precisión: 90,0



RAZA CHAROLESA



MONTA NATURAL

GENEALOGÍA

DRACULA

ES090809875259

DAVIDOFF
5813708604

VALENTINA
634SG

OCEAN
5898106547

TSARINE
5811502268

PETIT PRINCE
5811599535

ROMANTICA
214GD

Tatuaje: **SG1106**

Fecha Nacimiento: **06/01/2011**

Crotal: **ES090809875259**

Propietario: **LOS HORNILLOS S.A.**

Criador: **ANGEL SANTIAGO GARCIA MARTIN**

INFORMACIÓN GENÉTICA

Peso al nacimiento (kg.): 42,3

Peso al destete (kg.): 288,0

Indices genéticos (media = 100)

Facilidad Nacimiento: 102,6

Potencial de crecimiento: 101,5

Desarrollo Esquelético: 101,6

Desarrollo Muscular: 102,0

Indice Aptitud Carnica: 101,8

Precisión: 80,0



RAZA CHAROLESA



MONTA NATURAL

GENEALOGÍA

DUC

FR5813408899

VAL
5811506332

VIGUIE
5812504648

ULTRABEAU
7121323336

MAIX LADY
5811599712

OTELLO
7121068244

SUZY
5810201228

Tatuaje: **5813408899**
Fecha Nacimiento: **30/04/2008**
Crotal: **FR5813408899**
Propietario: **HROS DE EMILIANO RGUEZ GARCIA**
Criador: **GIE CHAROLAIS DU MARAULT**

INFORMACIÓN GENÉTICA

Peso al nacimiento (kg.): 45,3
Peso al destete (kg.): 266,0

Indices genéticos (media = 100)

Facilidad Nacimiento: 99,3
Potencial de crecimiento: 89,5
Desarrollo Esquelético: 103,6
Desarrollo Muscular: 93,6
Indice Aptitud Carnica: 94,6
Precisión: 90,0



RAZA CHAROLESA



MONTA NATURAL

GENEALOGÍA

EBRIO

ES050810409398

DIPLOMATE
5812308119

BUSCAPINA
SG0905

TIGANA
5810602755

URSULINE
5815200306

BROUILLY
5811306567

SAPHO
5810401528

Tatuaje: **SG1244**

Fecha Nacimiento: **22/09/2012**

Crotal: **ES050810409398**

Propietario: **SERGIO GARCIA ALONSO**

Criador: **ANGEL SANTIAGO GARCIA MARTIN**

INFORMACIÓN GENÉTICA

Peso al nacimiento (kg.): 45,4

Peso al destete (kg.): 274,0

Indices genéticos (media = 100)

Facilidad Nacimiento: 99,1

Potencial de crecimiento: 93,9

Desarrollo Esquelético: 112,2

Desarrollo Muscular: 102,4

Indice Aptitud Carnica: 100,6

Precisión: 80,0



RAZA CHAROLESA



MONTA NATURAL

GENEALOGÍA

EOLO

ES091006298171

DAVIDOFF
5813708604

UREMIA
2/526CN

OCEAN
5898106547

TSARINE
5811502268

PHENIX
004OT

RAPIÑA
205CN

INFORMACIÓN GENÉTICA

Peso al nacimiento (kg.): 58,3

Peso al destete (kg.): 296,0

Indices genéticos (media = 100)

Facilidad Nacimiento: 84,6

Potencial de crecimiento: 106,2

Desarrollo Esquelético: 114,8

Desarrollo Muscular: 104,2

Indice Aptitud Carnica: 105,2

Precisión: 80,0

Tatuaje: **MX1201**

Fecha Nacimiento: **02/01/2012**

Crotal: **ES091006298171**

Propietario: **DIEGO PIZARRO VALIENTE**

Criador: **CHAROLES TRIGO GARCIA**



RAZA CHAROLESA



MONTA NATURAL

GENEALOGÍA

EPI

ES071006394516

ALMANZOR
SS0806

URONA
505DP

PIGMALION
018SS

RUMANA
216SS

RINTINTIN
2086RY

NAVARRA
814SS

INFORMACIÓN GENÉTICA

Peso al nacimiento (kg.): 41,3
Peso al destete (kg.): 305,0

Indices genéticos (media = 100)

Facilidad Nacimiento: 103,8
Potencial de crecimiento: 111,1
Desarrollo Esquelético: 109,5
Desarrollo Muscular: 102,1
Indice Aptitud Carnica: 107,4
Precisión: 80,0

Tatuaje: DP1202

Fecha Nacimiento: 13/02/2012

Crotal: ES071006394516

Propietario: FELIX DOMINGUEZ HERNANDEZ

Criador: FELIX DOMINGUEZ HERNANDEZ

SIN FOTO

RAZA CHAROLESA



MONTA NATURAL

GENEALOGÍA

EYEGIN

ES051007099021

CYRANO
MX1003

ANTONIA
AT0815

QUER
115RE

VAGUADA
601MX

TIRAJANO
4138RY

QUERENCIOSA
101AT

INFORMACIÓN GENÉTICA

Peso al nacimiento (kg.): 37,6

Peso al destete (kg.): 303,0

Indices genéticos (media = 100)

Facilidad Nacimiento: 108,0

Potencial de crecimiento: 110,2

Desarrollo Esquelético: 91,2

Desarrollo Muscular: 84,2

Indice Aptitud Carnica: 98,4

Precisión: 80,0

Tatuaje: **MX1205**
Fecha Nacimiento: **11/04/2012**
Crotal: **ES051007099021**
Propietario: **DIEGO PIZARRO VALIENTE**
Criador: **MAXIMO TRIGO LABRADOR**

SIN FOTO

RAZA CHAROLESA



MONTA NATURAL

GENEALOGÍA

FAR WEST-R

FR8900459303

MEARDY ABRAHAM
706352401108

UKRAINE
8900453010

PADIRAC
7932500910

PHAETON
UKFF0098

SINNDAR
5810401501

NORVEGE
8997101502

Tatuaje: **8900459303**
Fecha Nacimiento: **12/02/2009**
Crotal: **FR8900459303**
Propietario: **HIPOLITO Y ROBERTO TABERNERO M**
Criador: **SCEA RIOTTE-SCHRAPFER**

INFORMACIÓN GENÉTICA

Peso al nacimiento (kg.): 45,3
Peso al destete (kg.): 315,0

Indices genéticos (media = 100)

Facilidad Nacimiento: 99,3
Potencial de crecimiento: 117,1
Desarrollo Esquelético: 103,1
Desarrollo Muscular: 105,5
Indice Aptitud Carnica: 109,0
Precisión: 70,0

SIN FOTO

RAZA CHAROLESA



MONTA NATURAL

GENEALOGÍA

FAROL

ES011520407538

CRABE
3150018847

TAMARA
401ZV

VALSEUR
5811704007

TANGENTE
3150062867

QUINTAL
128GD

NAPOLITANA
8058RY

Tatuaje: **ZV1311**

Fecha Nacimiento: **26/04/2013**

Crotal: **ES011520407538**

Propietario: **JOSE ANGEL FONDON MARTINEZ**

Criador: **AITOR BILBAO GARAY**

INFORMACIÓN GENÉTICA

Peso al nacimiento (kg.): 46,9

Peso al destete (kg.): 290,0

Indices genéticos (media = 100)

Facilidad Nacimiento: 97,4

Potencial de crecimiento: 102,8

Desarrollo Esquelético: 104,8

Desarrollo Muscular: 100,0

Indice Aptitud Carnica: 101,8

Precisión: 80,0

SIN FOTO

RAZA CHAROLESA



MONTA NATURAL

GENEALOGÍA

FLAMBEAU

FR8566627414

CANULAR
5815607251

PALISSADE
8566625775

UPSAIL
5818003161

UNIBELLE
5818303226

MAGICIEN
8596101901

LENTILLE
8595105233

INFORMACIÓN GENÉTICA

Peso al nacimiento (kg.): 48,9

Peso al destete (kg.): 315,0

Indices genéticos (media = 100)

Facilidad Nacimiento: 95,2

Potencial de crecimiento: 117,2

Desarrollo Esquelético: 102,3

Desarrollo Muscular: 106,2

Indice Aptitud Carnica: 108,7

Precisión: 90,0

Tatuaje: **8566627414**
Fecha Nacimiento: **22/06/2010**
Crotal: **FR8566627414**
Propietario: **ANGEL SANTIAGO GARCIA MARTIN**
Criador: **GAEC RICHARD JJ & LAURENT**



RAZA CHAROLESA



MONTA NATURAL

GENEALOGÍA

FLATTEUR

FR6412958316

NECESSAIRE
6327793880

DULCINEE
6412114928

DALTON
0388110618

LICHETTE
0394113841

OPAL
6464089067

VICTORINE
6464178026

Tatuaje: **6412958316**
Fecha Nacimiento: **24/12/2010**
Crotal: **FR6412958316**
Propietario: **MARIA JESÚS AGUIRRETXE ARRUTI**
Criador: **EARL BARREYAT**

INFORMACIÓN GENÉTICA

Peso al nacimiento (kg.): 40,0
Peso al destete (kg.): 308,0

Indices genéticos (media = 100)

Facilidad Nacimiento: 105,3
Potencial de crecimiento: 113,0
Desarrollo Esquelético: 87,0
Desarrollo Muscular: 85,8
Indice Aptitud Carnica: 98,8
Precisión: 90,0

SIN FOTO

RAZA CHAROLESA



MONTA NATURAL

GENEALOGÍA

FREDI

ES011530410174

CYRANO
5813707504

ACADIE
3205721994

VEAU DÒR
7121324993

VERTU
5812404228

OHIO
0398109454

SOYEUSE
3202763447

Tatuaje: **TO1309**
Fecha Nacimiento: **14/04/2013**
Crotal: **ES011530410174**
Propietario: **MARIA BELEN GALARRAGA TOLEDO**
Criador: **MARIA BELEN GALARRAGA TOLEDO**

INFORMACIÓN GENÉTICA

Peso al nacimiento (kg.): 46,2
Peso al destete (kg.): 302,0

Indices genéticos (media = 100)

Facilidad Nacimiento: 98,3
Potencial de crecimiento: 109,8
Desarrollo Esquelético: 120,1
Desarrollo Muscular: 104,0
Indice Aptitud Carnica: 109,0
Precisión: 80,0

SIN FOTO

RAZA CHAROLESA



MONTA NATURAL

GENEALOGÍA

GLADSTONE

FR8611351678

ECUREUIL
7121769100

BARBARA
8606316081

VELOURS
7121044846

TOMBOLA
7121282682

UBU
7121443609

ONDE
8698108015

INFORMACIÓN GENÉTICA

Peso al nacimiento (kg.): 45,0

Peso al destete (kg.): 289,0

Indices genéticos (media = 100)

Facilidad Nacimiento: 99,6

Potencial de crecimiento: 102,2

Desarrollo Esquelético: 104,8

Desarrollo Muscular: 92,8

Indice Aptitud Carnica: 99,6

Precisión: 90,0

Tatuaje: **8611351678**
Fecha Nacimiento: **04/02/2011**
Crotal: **FR8611351678**
Propietario: **VICENTE HDEZ HRO.GERMAN BENITO**
Criador: **EARL DAVID ALAIN ET FILS**

SIN FOTO

RAZA CHAROLESA



MONTA NATURAL

GENEALOGÍA

GUCCI

FR4978908762

DEMOCRATE
5812308157

SAGA
4978908147

UTRILLO
5815703173

ARMISTICE
5810205437

ONTARIO
5898106615

NITOUCHE
4997001657

INFORMACIÓN GENÉTICA

Peso al nacimiento (kg.): 53,9

Peso al destete (kg.): 282,0

Indices genéticos (media = 100)

Facilidad Nacimiento: 89,6

Potencial de crecimiento: 98,5

Desarrollo Esquelético: 101,7

Desarrollo Muscular: 106,6

Indice Aptitud Carnica: 100,6

Precisión: 90,0

Tatuaje: **4978908762**

Fecha Nacimiento: **22/12/2010**

Crotal: **FR4978908762**

Propietario: **ALBERTO MARTIN GALLEGO**

Criador: **GAEC GABORIT**



RAZA CHAROLESA



MONTA NATURAL

GENEALOGÍA

GUSTIE

FR8611391380

DAGOBERT
1825598091

ACADEMIA
8605135994

ULSTER
0311403024

URGENCE
1822433216

RONALDO
4240399939

ROQUETE
8600110042

INFORMACIÓN GENÉTICA

Peso al nacimiento (kg.): 52,6

Peso al destete (kg.): 287,0

Indices genéticos (media = 100)

Facilidad Nacimiento: 91,0

Potencial de crecimiento: 101,1

Desarrollo Esquelético: 91,0

Desarrollo Muscular: 106,0

Indice Aptitud Carnica: 99,5

Precisión: 90,0

Tatuaje: **8611391380**
Fecha Nacimiento: **02/03/2011**
Crotal: **FR8611391380**
Propietario: **ANGEL SANTIAGO GARCIA MARTIN**
Criador: **GAEC QUINTARD**



RAZA CHAROLESA



MONTA NATURAL

GENEALOGÍA

HERCULE

FR3212504823

ESSOR
0313469190

CAMPANE
3207674766

APOLON
5812505606

ANEMONE
0311975478

UBU
3203753602

VIOLETTE
3204590959

INFORMACIÓN GENÉTICA

Peso al nacimiento (kg.): 48,6

Peso al destete (kg.): 275,0

Indices genéticos (media = 100)

Facilidad Nacimiento: 95,6

Potencial de crecimiento: 94,3

Desarrollo Esquelético: 102,7

Desarrollo Muscular: 109,5

Indice Aptitud Carnica: 100,6

Precisión: 80,0

Tatuaje: **3212504823**
Fecha Nacimiento: **19/12/2011**
Crotal: **FR3212504823**
Propietario: **MARIA BELEN GALARRAGA TOLEDO**
Criador: **EARL LAFFITTE**



RAZA CHAROLESA



MONTA NATURAL

GENEALOGÍA

HEROS

FR8504243764

AVIGNON
8935245226

BANDEVILLE
8504242782

RONALDO
0310621606

LOUTRE
8995106819

SAUTERNE
8564055370

TYRANIE
8504242289

INFORMACIÓN GENÉTICA

Peso al nacimiento (kg.): 50,4

Peso al destete (kg.): 307,0

Indices genéticos (media = 100)

Facilidad Nacimiento: 93,4

Potencial de crecimiento: 112,7

Desarrollo Esquelético: 108,0

Desarrollo Muscular: 107,6

Indice Aptitud Carnica: 108,3

Precisión: 80,0

Tatuaje: **8504243764**

Fecha Nacimiento: **18/01/2012**

Crotal: **FR8504243764**

Propietario: **AITOR BILBAO GARAY**

Criador: **GAEC AUDUREAU**

SIN FOTO

RAZA CHAROLESA



MONTA NATURAL

GENEALOGÍA

RENO

ES031520165908

CONCILE
8587103951

NAPOLITANA
8058RY

TREPIDENT
8582101412

RACINE
8580110143

HIATUS
3792102185

JARANDILLA
5101RY

INFORMACIÓN GENÉTICA

Peso al nacimiento (kg.): 42,0

Peso al destete (kg.): 294,0

Indices genéticos (media = 100)

Facilidad Nacimiento: 103,0

Potencial de crecimiento: 105,0

Desarrollo Esquelético: 98,3

Desarrollo Muscular: 118,0

Indice Aptitud Carnica: 107,3

Precisión: 80,0

Tatuaje: 210-ZV

Fecha Nacimiento: 23/12/2002

Crotal: ES031520165908

Propietario: AITOR BILBAO GARAY

Criador: AITOR BILBAO GARAY



RAZA CHAROLESA



MONTA NATURAL

GENEALOGÍA

SOCRATES

ES031003928905

LOBATON
607SS

VINAJERA
416GI

GENERAL
203GD

FABIOLA
104SH

ROMANTICO
042EC

RAPOSA
020GI

INFORMACIÓN GENÉTICA

Peso al nacimiento (kg.): 41,3

Peso al destete (kg.): 289,0

Indices genéticos (media = 100)

Facilidad Nacimiento: 103,8

Potencial de crecimiento: 102,5

Desarrollo Esquelético: 89,8

Desarrollo Muscular: 96,4

Indice Aptitud Carnica: 98,3

Precisión: 80,0

Tatuaje: **319GI**
Fecha Nacimiento: **01/05/2003**
Crotal: **ES031003928905**
Propietario: **ISAAC ALBARRAN MARZAL**
Criador: **ISAAC ALBARRAN MARZAL**



RAZA CHAROLESA



MONTA NATURAL

GENEALOGÍA

SOPRANO

ES040805436611

MAJOR
8996107061

NAVINA
5897115186

BERLIOZ
7186114315

CHARMILLE
8987100020

IMPERIAL
7193124015

CALIPSO
5887111336

Tatuaje: **3029HE**
Fecha Nacimiento: **13/03/2003**
Crotal: **ES040805436611**
Propietario: **FELICISIMO MARTIN MARTIN**
Criador: **EXP. AGROPECUARIAS MINGOBLASC**

INFORMACIÓN GENÉTICA

Peso al nacimiento (kg.): 46,7
Peso al destete (kg.): 291,0

Indices genéticos (media = 100)

Facilidad Nacimiento: 97,7
Potencial de crecimiento: 103,3
Desarrollo Esquelético: 104,0
Desarrollo Muscular: 92,9
Indice Aptitud Carnica: 99,8
Precisión: 70,0

SIN FOTO

RAZA CHAROLESA



MONTA NATURAL

GENEALOGÍA

TALISMAN

ES001520195361

PHARAON
6464089095

NATACHA
811FI

LAENNEC
0395111055

GALANTE
6491100412

IAGO
5893113060

HERRERA
315FI

INFORMACIÓN GENÉTICA

Peso al nacimiento (kg.): 38,6

Peso al destete (kg.): 259,0

Indices genéticos (media = 100)

Facilidad Nacimiento: 106,8

Potencial de crecimiento: 85,6

Desarrollo Esquelético: 113,5

Desarrollo Muscular: 112,9

Indice Aptitud Carnica: 101,5

Precisión: 90,0

Tatuaje: **428FI**
Fecha Nacimiento: **22/03/2004**
Crotal: **ES001520195361**
Propietario: **VICENTE HDEZ HRO GERMAN BENITO**
Criador: **ROSA MARIA RODRIGO PEREZ**



RAZA CHAROLESA



MONTA NATURAL

GENEALOGÍA

TOLON

ES071510138877

TRESOR
6464124402

ORANGE
8698101088

LORETO
5895106762

NIKITA
6565045327

MATADOR
8596106235

EXQUISE
8689101125

Tatuaje: **402VI**

Fecha Nacimiento: **20/02/2004**

Crotal: **ES071510138877**

Propietario: **ANTONIO PASCUAL DE PEDRO**

Criador: **JOSEBA IBARROLA LEIBAR**

INFORMACIÓN GENÉTICA

Peso al nacimiento (kg.): 50,2

Peso al destete (kg.): 314,0

Indices genéticos (media = 100)

Facilidad Nacimiento: 93,8

Potencial de crecimiento: 116,1

Desarrollo Esquelético: 101,1

Desarrollo Muscular: 98,9

Indice Aptitud Carnica: 105,7

Precisión: 90,0

SIN FOTO

RAZA CHAROLESA



MONTA NATURAL

GENEALOGÍA

TRAFALGAR

ES061003538344

OPIUM
934CC

RABIDA
202CC

MARTINI
3696018017

BABIERA
709CC

JENGIBRE
5040JB

ISLACANELA
418CC

INFORMACIÓN GENÉTICA

Peso al nacimiento (kg.): 46,7

Peso al destete (kg.): 294,0

Indices genéticos (media = 100)

Facilidad Nacimiento: 97,7

Potencial de crecimiento: 104,9

Desarrollo Esquelético: 117,7

Desarrollo Muscular: 111,3

Indice Aptitud Carnica: 108,7

Precisión: 70,0

Tatuaje: **429CC**
Fecha Nacimiento: **05/11/2004**
Crotal: **ES061003538344**
Propietario: **SOC. AGROP. PROV. CACERES**
Criador: **SOC. AGROP. PROV. CACERES**



RAZA CHAROLESA



MONTA NATURAL

GENEALOGÍA

TRUENO

ES010702760100

QUIROMANTE
1100RY

PASION
001A

MALABAR
7996102857

LUARCA
6034RY

JONHY
5114RY

INFANTA
411A

INFORMACIÓN GENÉTICA

Peso al nacimiento (kg.): 35,8
Peso al destete (kg.): 293,0

Indices genéticos (media = 100)

Facilidad Nacimiento: 109,9
Potencial de crecimiento: 104,4
Desarrollo Esquelético: 95,2
Desarrollo Muscular: 103,5
Indice Aptitud Carnica: 102,9
Precisión: 90,0

Tatuaje: 4337A

Fecha Nacimiento: 06/02/2004

Crotal: ES010702760100

Propietario: HROS JOSE M^a CARRERO SANGUINO

Criador: JOSE MAGAN DE LA CRUZ

SIN FOTO

RAZA CHAROLESA



MONTA NATURAL

GENEALOGÍA

TRUENO

ES051004283576

PLUTON
001BL

LOMBARDA
615BE

JEFFERSON
7194134035

CIVILA
801BL

HURON
2/309BL

EMPERADORA
006BE

INFORMACIÓN GENÉTICA

Peso al nacimiento (kg.): 38,1

Peso al destete (kg.): 270,0

Indices genéticos (media = 100)

Facilidad Nacimiento: 107,4

Potencial de crecimiento: 91,4

Desarrollo Esquelético: 105,2

Desarrollo Muscular: 94,9

Indice Aptitud Carnica: 96,8

Precisión: 90,0

Tatuaje: **410BE**
Fecha Nacimiento: **02/03/2004**
Crotal: **ES051004283576**
Propietario: **JOSE LUIS NAVARRO NAVARRO**
Criador: **JUAN BARRENA Y MATILDE BENEGAS**



RAZA CHAROLESA



MONTA NATURAL

GENEALOGÍA

TURBO

FR2302105441

RAISIN
7121290249

NOBLESSE
2397100318

MIRABEAUCE
0396112072

MARQUISE
7196130538

LAMPION
5895144074

DIGITALE
2388100755

Tatuaje: **2302105441**
Fecha Nacimiento: **03/04/2002**
Crotal: **FR2302105441**
Propietario: **LOS HORNILLOS**
Criador: **DEBOUCHE ERIC**

INFORMACIÓN GENÉTICA

Peso al nacimiento (kg.): 43,0
Peso al destete (kg.): 311,0

Indices genéticos (media = 100)

Facilidad Nacimiento: 102,1
Potencial de crecimiento: 114,4
Desarrollo Esquelético: 95,5
Desarrollo Muscular: 103,4
Indice Aptitud Carnica: 106,1
Precisión: 80,0



RAZA CHAROLESA



MONTA NATURAL

GENEALOGÍA

VICIOSO

ES050104634125

NOE
8042RY

QUIOTA
1185RY

INGENIEUX
5893104073

DEVOTA
966RY

PACHA
7932490017

JICARITA II
2/5120RY

Tatuaje: **619BY**

Fecha Nacimiento: **30/12/2006**

Crotal: **ES050104634125**

Propietario: **MEDIA LEGUA**

Criador: **SEAD SOCIEDAD CIVIL**

INFORMACIÓN GENÉTICA

Peso al nacimiento (kg.): 47,1

Peso al destete (kg.): 293,0

Indices genéticos (media = 100)

Facilidad Nacimiento: 97,2

Potencial de crecimiento: 104,3

Desarrollo Esquelético: 103,4

Desarrollo Muscular: 98,6

Indice Aptitud Carnica: 101,7

Precisión: 80,0

SIN FOTO

RAZA CHAROLESA



MONTA NATURAL

GENEALOGÍA

VICTORINO

ES031106834544

QUIRON
1092RY

ROMERA
212LM

INGENIEUX
5893104073

LUBINA
6124RY

OLEO
608SW

JOYA
508LM

INFORMACIÓN GENÉTICA

Peso al nacimiento (kg.): 40,2

Peso al destete (kg.): 294,0

Indices genéticos (media = 100)

Facilidad Nacimiento: 105,0

Potencial de crecimiento: 105,2

Desarrollo Esquelético: 102,9

Desarrollo Muscular: 108,3

Indice Aptitud Carnica: 105,6

Precisión: 90,0

Tatuaje: **613LM**
Fecha Nacimiento: **30/08/2006**
Crotal: **ES031106834544**
Propietario: **RUBEN MARON LOPEZ**
Criador: **RUBEN MARON LOPEZ**



RAZA CHAROLESA



MONTA NATURAL

GENEALOGÍA

XAXO

ES001005166158

TIRAJANO
4138RY

RAMONA
207AT

PICADOR-LOCH NE
7932490024

MATA-HARI
7050RY

NARANJITO
804BE

OCIOSA
902AT

INFORMACIÓN GENÉTICA

Peso al nacimiento (kg.): 50,6
Peso al destete (kg.): 319,0

Indices genéticos (media = 100)

Facilidad Nacimiento: 93,3
Potencial de crecimiento: 118,9
Desarrollo Esquelético: 109,7
Desarrollo Muscular: 105,9
Indice Aptitud Carnica: 110,9
Precisión: 90,0

Tatuaje: **AT0721**

Fecha Nacimiento: **05/11/2007**

Crotal: **ES001005166158**

Propietario: **ANTONIO BENITEZ GONZALEZ**

Criador: **ANTONIO BENITEZ GONZALEZ**

SIN FOTO

RAZA CHAROLESA



MONTA NATURAL

GENEALOGÍA

XINCERO

ES010808157929

AVRIL
5810605291

RISUEÑA
207TN

TEMPLIER
3615102622

OCEANIE
5898106534

BONVIVANT
708PD

HOLANDESA
313TN

INFORMACIÓN GENÉTICA

Peso al nacimiento (kg.): 49,7

Peso al destete (kg.): 290,0

Indices genéticos (media = 100)

Facilidad Nacimiento: 94,3

Potencial de crecimiento: 103,1

Desarrollo Esquelético: 104,4

Desarrollo Muscular: 104,4

Indice Aptitud Carnica: 102,9

Precisión: 80,0

Tatuaje: **TN0755**

Fecha Nacimiento: **21/11/2007**

Crotal: **ES010808157929**

Propietario: **LOS HORNILLOS**

Criador: **HIPOLITO Y ROBERTO TABERNERO M**



RAZA CHAROLESA



MONTA NATURAL

GENEALOGÍA

XUSUF

ES050104634103

SEXI
320GD

REUNION
7121150599

OLIMPICO
9072RY

MEJICANA
719GD

FRACASSE
7190101207

JOUEUSE
7194129097

INFORMACIÓN GENÉTICA

Peso al nacimiento (kg.): 45,7
Peso al destete (kg.): 301,0

Indices genéticos (media = 100)

Facilidad Nacimiento: 98,8
Potencial de crecimiento: 109,2
Desarrollo Esquelético: 107,0
Desarrollo Muscular: 101,7
Indice Aptitud Carnica: 105,5
Precisión: 80,0

Tatuaje: **BY0705**
Fecha Nacimiento: **30/01/2007**
Crotal: **ES050104634103**
Propietario: **SEAD**
Criador: **SEAD**

SIN FOTO



INSEMINACIÓN ARTIFICIAL

RAZA CHAROLESA



INSEMINACIÓN ARTIFICIAL

GENEALOGÍA

ABOUKIR

FR7185119662

TILL
5882101816

ROTONDE
7180115943

PRINCE
5879118443

POLONAISE
5879118433

GREVIN
5871117095

LUCIOLE
7175134119

INFORMACIÓN GENÉTICA

Peso al nacimiento (kg.): 43,6
Peso al destete (kg.): 278,0

Indices genéticos (media = 100)

Facilidad Nacimiento: 101,1
Potencial de crecimiento: 95,9
Desarrollo Muscular: 106,3
Desarrollo Esquelético: 102,9
Indice Aptitud Carnica: 101,0
Precisión: 60,0

Tatuaje: 7185119662
Fecha Nacimiento: 07/01/1985
Crotal: FR7185119662
Propietario: UCATRC
Criador: M MOULIN GERARD

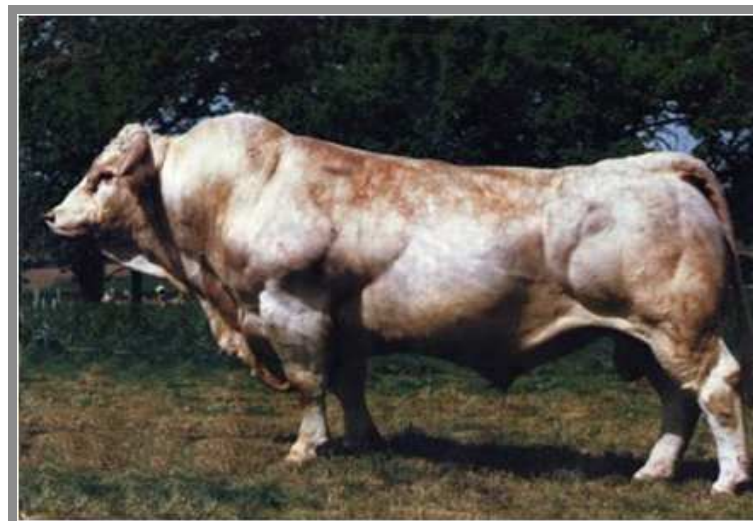

COMENTARIOS

Ideal para hacer hembras de reposición. Excelente producción lechera de sus hijas.

RAZA CHAROLESA



INSEMINACIÓN ARTIFICIAL

GENEALOGÍA

BILBO

ES061510251403

BOUL
6464223913

SAFRANIA
7957090178

MAJOR
8996107061

PITCHOUNE
6464089076

JUMPER
8894104162

MERGUEZ
7996012654

INFORMACIÓN GENÉTICA

Peso al nacimiento (kg.): 46,8
Peso al destete (kg.): 315,0

Indices genéticos (media = 100)

Facilidad Nacimiento: 97,6
Potencial de crecimiento: 116,7
Desarrollo Muscular: 118,3
Desarrollo Esquelético: 99,5
Indice Aptitud Carnica: 111,8
Precisión: 80,0

Tatuaje: VI0926
Fecha Nacimiento: 10/10/2009
Crotal: ES061510251403
Propietario: JOSEBA IBARROLA LEIBAR
Criador: JOSEBA IBARROLA LEIBAR



COMENTARIOS

Excelente desarrollo muscular. Gran aptitud carnica. Muy buenas cualidades raciales.

RAZA CHAROLESA



INSEMINACIÓN ARTIFICIAL

GENEALOGÍA

CARAMELO

UNISSON
5883103415

TOUPIE
5882100026

PANAMA
7179125002

NOSTALGIE
5877109941

PAMPLEMOU
5879101449

PELOTTE
5879106365

INFORMACIÓN GENÉTICA

Peso al nacimiento (kg.): 42,1
Peso al destete (kg.): 293,0

Indices genéticos (media = 100)

Facilidad Nacimiento: 102,9
Potencial de crecimiento: 104,7
Desarrollo Muscular: 90,6
Desarrollo Esquelético: 96,7
Indice Aptitud Carnica: 98,7
Precisión: 70,0

Tatuaje: 8049PD

Fecha Nacimiento: 13/03/1988

Crotal:

Propietario: CENSYRA

Criador: MIL COLINAS

SIN FOTO

COMENTARIOS

RAZA CHAROLESA



INSEMINACIÓN ARTIFICIAL

GENEALOGÍA

CONCILE

FR8587103951

TREPIDENT
8582101412

RACINE
8580110143

DURANDAL
2168105211

MELODIE
8576100910

EXTRA
1869101819

BABELLE
850454B008

INFORMACIÓN GENÉTICA

Peso al nacimiento (kg.): 43,6
Peso al destete (kg.): 293,0

Indices genéticos (media = 100)

Facilidad Nacimiento: 101,2
Potencial de crecimiento: 104,8
Desarrollo Muscular: 111,6
Desarrollo Esquelético: 100,4
Indice Aptitud Carnica: 105,6
Precisión: 60,0

Tatuaje: 8587103951

Fecha Nacimiento: 16/12/1987

Crotal: FR8587103951

Propietario: UCATRC

Criador: GAEC JOUBERT

SIN FOTO

COMENTARIOS

Buenos rendimiento canal gracias a su desarrollo muscular y finura de huesos.

RAZA CHAROLESA



INSEMINACIÓN ARTIFICIAL

GENEALOGÍA

DIPLOMATE

FR5812308119

TIGANA
5810602755

URSULINE
5815203306

RABIOLO
0310260146

JAVA BLEUE
5893100374

PIR CUL
5815600645

PALATINE
5813699895

INFORMACIÓN GENÉTICA

Peso al nacimiento (kg.): 42,2
Peso al destete (kg.): 286,0

Indices genéticos (media = 100)

Facilidad Nacimiento: 102,8
Potencial de crecimiento: 100,6
Desarrollo Muscular: 104,0
Desarrollo Esquelético: 109,4
Indice Aptitud Carnica: 103,6
Precisión: 60,0

Tatuaje: 5812308119
Fecha Nacimiento: 16/12/2007
Crotal: FR5812308119
Propietario: EARL JAGLIN MICHEL
Criador: SCEA MELAYE SENNEPIN



COMENTARIOS

Toros con excelentes cualidades raciales

RAZA CHAROLESA



INSEMINACIÓN ARTIFICIAL

GENEALOGÍA

EXCLUSIF

FR8589103317

TILL
5882101816

RENETTE
8580108477

PRINCE
5879118443

POLONAISE
5879118433

LURON
8575106451

INDENNE
5873126608

INFORMACIÓN GENÉTICA

Peso al nacimiento (kg.): 36,8
Peso al destete (kg.): 261,0

Indices genéticos (media = 100)

Facilidad Nacimiento: 108,8
Potencial de crecimiento: 86,6
Desarrollo Muscular: 102,3
Desarrollo Esquelético: 100,7
Indice Aptitud Carnica: 96,4
Precisión: 90,0

Tatuaje: 8589103317
Fecha Nacimiento: 12/02/1989
Crotal: FR8589103317
Propietario: UCATRC
Criador: EARL LEVRON VINCENT

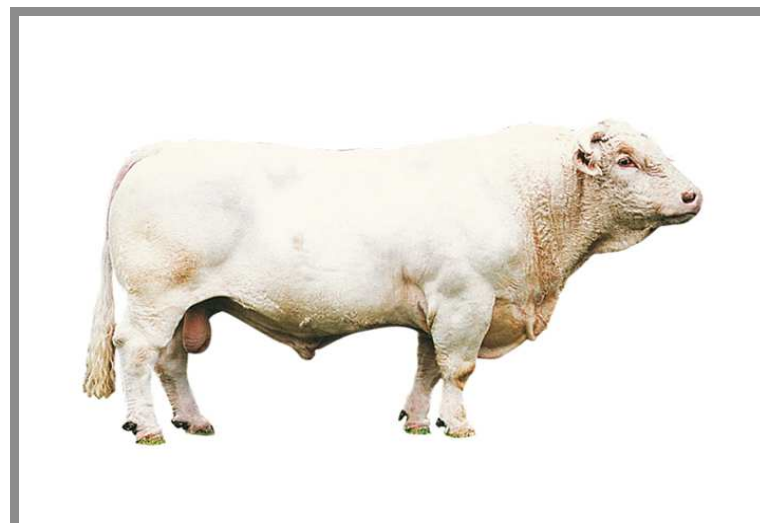

COMENTARIOS

Vacas fértiles y que paren bien. Animales con volumen.

RAZA CHAROLESA



INSEMINACIÓN ARTIFICIAL

GENEALOGÍA

FICUS

FR7190109735

RIVOIRE
4280104708

UNIQUE
7183110722

JISCAR
0374111006

MAUVIETTE
4280104607

RAMBOUILLE
0380118102

OUVEA
7178102726

INFORMACIÓN GENÉTICA

Peso al nacimiento (kg.): 40,9
Peso al destete (kg.): 284,0

Indices genéticos (media = 100)

Facilidad Nacimiento: 104,2
Potencial de crecimiento: 100,0
Desarrollo Muscular: 104,6
Desarrollo Esquelético: 104,5
Indice Aptitud Carnica: 102,5
Precisión: 80,0

Tatuaje: 7190109735
Fecha Nacimiento: 17/02/1990
Crotal: FR7190109735
Propietario: UCATRC
Criador: EARL GEVREY

SIN FOTO

COMENTARIOS

Facilidad de parto. Buena producción lechera de sus hijas.

RAZA CHAROLESA



INSEMINACIÓN ARTIFICIAL

GENEALOGÍA

GENTLEMAN

FR1891104820

COMMANDEUR
7187126401

CHANTERELL
1887100873

POKER
5879114513

OMBRELLE
7178126134

ARTISTE
5885107719

URUGUAY
1883104325

INFORMACIÓN GENÉTICA

Peso al nacimiento (kg.): 45,3
Peso al destete (kg.): 289,0

Indices genéticos (media = 100)

Facilidad Nacimiento: 99,2
Potencial de crecimiento: 102,4
Desarrollo Muscular: 100,0
Desarrollo Esquelético: 107,9
Indice Aptitud Carnica: 102,4
Precisión: 60,0

Tatuaje: 1891104820
Fecha Nacimiento: 16/01/1991
Crotal: FR1891104820
Propietario: UCATRC
Criador: SCEA DU BOURG



COMENTARIOS

Buen desarrollo esquelético. Excelentes cualidades raciales.

RAZA CHAROLESA



INSEMINACIÓN ARTIFICIAL

GENEALOGÍA

IBOB

FR4293100599

BOBBY
0386102650

BERANGERE
4286104326

URANUS
0383107239

SOPHIE
0381122136

SYLVIAN
4281102831

URBANIE
4283104163

INFORMACIÓN GENÉTICA

Peso al nacimiento (kg.): 42,3
Peso al destete (kg.): 286,0

Indices genéticos (media = 100)

Facilidad Nacimiento: 102,6
Potencial de crecimiento: 100,5
Desarrollo Muscular: 104,3
Desarrollo Esquelético: 105,7
Indice Aptitud Carnica: 102,9
Precisión: 70,0

Tatuaje: 4293100599
Fecha Nacimiento: 05/12/1993
Crotal: FR4293100599
Propietario: UCATRC
Criador: GAEC DE LA SAGNE

SIN FOTO

COMENTARIOS

Buena aptitud al parto. Buen potencial de crecimiento.

RAZA CHAROLESA



INSEMINACIÓN ARTIFICIAL

GENEALOGÍA

JACQUARD

FR2294004910

CONCILE
8587103951

EMERAUDE
2289100047

TREPIDENT
8582101412

RACINE
8580110143

VANNIER
8584108035

AMBRE
2285100522

INFORMACIÓN GENÉTICA

Peso al nacimiento (kg.): 42,0
Peso al destete (kg.): 299,0

Indices genéticos (media = 100)

Facilidad Nacimiento: 103,0
Potencial de crecimiento: 107,8
Desarrollo Muscular: 106,5
Desarrollo Esquelético: 99,6
Indice Aptitud Carnica: 105,3
Precisión: 80,0

Tatuaje: 2294004910
Fecha Nacimiento: 11/12/1994
Crotal: FR2294004910
Propietario: UCATRC
Criador: EARL GESBERT

SIN FOTO

COMENTARIOS

Animal de excepcional desarrollo tanto muscular como esquelético con gran facilidad de parto utilizado tanto en

RAZA CHAROLESA



INSEMINACIÓN ARTIFICIAL

GENEALOGÍA

JOURDAN

FR6327404726

CONCILE
8587103951

PAGE
0379108828

TREPIDENT
8582101412

RACINE
8580110143

MATELOT
7176132409

LADY
0375109413

INFORMACIÓN GENÉTICA

Peso al nacimiento (kg.): 47,0
Peso al destete (kg.): 279,0

Indices genéticos (media = 100)

Facilidad Nacimiento: 97,4
Potencial de crecimiento: 96,5
Desarrollo Muscular: 106,2
Desarrollo Esquelético: 108,5
Indice Aptitud Carnica: 102,0
Precisión: 70,0

Tatuaje: 6327404726
Fecha Nacimiento: 01/02/1994
Crotal: FR6327404726
Propietario: UCATRC
Criador: EARL SABY VERDIER



COMENTARIOS

Buenas grupos. Muy buenas cualidades cárnicas.

RAZA CHAROLESA



INSEMINACIÓN ARTIFICIAL

GENEALOGÍA

JUMPER

FR8894104162

COOPER
7187110011

RITOURNELL
4580102372

SAINT-ARE
5881113731

UBEDA
7183131246

VENUS
85036-V-01

IDOLE
4573209923

INFORMACIÓN GENÉTICA

Peso al nacimiento (kg.): 48,1
Peso al destete (kg.): 293,0

Indices genéticos (media = 100)

Facilidad Nacimiento: 96,1
Potencial de crecimiento: 104,8
Desarrollo Muscular: 97,1
Desarrollo Esquelético: 97,9
Indice Aptitud Carnica: 100,2
Precisión: 80,0

Tatuaje: 8894104162
Fecha Nacimiento: 20/03/1994
Crotal: FR8894104162
Propietario: GENES DIFFUSION
Criador: GAEC DU PETIT FER



COMENTARIOS

Buena longitud de dorso y pelvis. Excelentes cualidades maternas de sus hijas.

RAZA CHAROLESA



INSEMINACIÓN ARTIFICIAL

GENEALOGÍA

LE REBEL

FR3695100770

SEDUISANT
1881107917

GIRONDE
3691100821

LATEX
5875116077

JAPONAISE
1874104602

ESPOIL
0389112016

AILETTE
3685105063

INFORMACIÓN GENÉTICA

Peso al nacimiento (kg.): 46,3
Peso al destete (kg.): 294,0

Indices genéticos (media = 100)

Facilidad Nacimiento: 98,1
Potencial de crecimiento: 105,4
Desarrollo Muscular: 99,5
Desarrollo Esquelético: 101,5
Indice Aptitud Carnica: 102,1
Precisión: 50,0

Tatuaje: 3695100770
Fecha Nacimiento: 02/12/1995
Crotal: FR3695100770
Propietario: UCATRC
Criador: GAEC PERRAGUIN LES JUMONT

SIN FOTO

COMENTARIOS

Buena aptitud carnica. Gran facilidad de parto.

RAZA CHAROLESA



INSEMINACIÓN ARTIFICIAL

GENEALOGÍA

MAGENTA

FR4296105603

VLADIMIR
0384106649

FICTION
4290101471

SATURNIN
2181104102

STATUE
0381108445

RINGIS
5880107778

OVATION
4278100433

INFORMACIÓN GENÉTICA

Peso al nacimiento (kg.): 42,8
Peso al destete (kg.): 313,0

Indices genéticos (media = 100)

Facilidad Nacimiento: 102,0
Potencial de crecimiento: 115,7
Desarrollo Muscular: 93,4
Desarrollo Esquelético: 94,6
Indice Aptitud Carnica: 103,4
Precisión: 70,0

Tatuaje: 4296105603
Fecha Nacimiento: 16/01/1996
Crotal: FR4296105603
Propietario: GENES DIFFUSION
Criador: MME CHAIZE MONIQUE



COMENTARIOS

Buen potencial de crecimiento. Excelente producción lechera de sus hijas.

RAZA CHAROLESA



INSEMINACIÓN ARTIFICIAL

GENEALOGÍA

MAJOR

FR8996107061

BERLIOZ
7186114315

CHARMILLE
8987100020

SAINT-ARE
5881113731

TRESOIRIE
7182129453

VAUBAN
2187102113

TANCHE
8982101121

INFORMACIÓN GENÉTICA

Peso al nacimiento (kg.): 47,1
Peso al destete (kg.): 286,0

Indices genéticos (media = 100)

Facilidad Nacimiento: 97,2
Potencial de crecimiento: 100,3
Desarrollo Muscular: 100,4
Desarrollo Esquelético: 98,3
Indice Aptitud Carnica: 100,0
Precisión: 60,0

Tatuaje: 8996107061
Fecha Nacimiento: 22/01/1996
Crotal: FR8996107061
Propietario: UCATRC
Criador: GAEC CADOUX



COMENTARIOS

La referencia del charoles.

RAZA CHAROLESA



INSEMINACIÓN ARTIFICIAL

GENEALOGÍA

**MEARDY
ABRAHAM**

UK706352401108

**PARIDAC
7932500910**

**PHAETON
UKFF0098338**

**HERMES
5892104418**

**IMPERIAL
6327319071**

**GRIMALDI
8991100096**

**FEE
6390101231**

INFORMACIÓN GENÉTICA

Peso al nacimiento (kg.): 53,6
Peso al destete (kg.): 307,0

Indices genéticos (media = 100)

Facilidad Nacimiento: 89,9
Potencial de crecimiento: 112,5
Desarrollo Muscular: 108,6
Desarrollo Esquelético: 104,4
Indice Aptitud Carnica: 107,5
Precisión: 80,0

Tatuaje: UK70635240110
Fecha Nacimiento:
Crotal: UK706352401108
Propietario: SCEA RIOTTE-SCHRAPFER
Criador: ESMOR EVANS



COMENTARIOS

RAZA CHAROLESA



INSEMINACIÓN ARTIFICIAL

GENEALOGÍA

MEILLARD

FR7196103834

INVINCIBLE
1893105503

BADINE
7186113446

CARIELLOR
5887116108

DURANDALE
1888109737

NOCHIO
4279105269

SAMARA
7181116405

INFORMACIÓN GENÉTICA

Peso al nacimiento (kg.): 50,1
Peso al destete (kg.): 262,0

Indices genéticos (media = 100)

Facilidad Nacimiento: 93,8
Potencial de crecimiento: 87,1
Desarrollo Muscular: 103,7
Desarrollo Esquelético: 106,6
Indice Aptitud Carnica: 96,7
Precisión: 90,0

Tatuaje: 7196103834
Fecha Nacimiento: 16/02/1996
Crotal: FR7196103834
Propietario: UCATRC
Criador: ETS GAEC VANNIER



COMENTARIOS

El heredero de una familia confirmada.

RAZA CHAROLESA



INSEMINACIÓN ARTIFICIAL

GENEALOGÍA

NOE

INGENIEUX
5893104073

GRIMALDI
8991100066

GREOLE
5887116250

DEVOTA
966RY

ORNELA II
707RY

XERENA
532RY

INFORMACIÓN GENÉTICA

Peso al nacimiento (kg.): 43,9
Peso al destete (kg.): 261,0

Indices genéticos (media = 100)

Facilidad Nacimiento: 100,9
Potencial de crecimiento: 86,6
Desarrollo Muscular: 108,2
Desarrollo Esquelético: 106,0
Indice Aptitud Carnica: 98,4
Precisión: 90,0

Tatuaje: 8042RY

Fecha Nacimiento:

Crotal:

Propietario:

Criador: MARIANO DE DIEGO HERNANDEZ

SIN FOTO

COMENTARIOS

Toro tipo Elevages. Buen desarrollo esquelético y potencial lechero de sus hijas.

RAZA CHAROLESA



INSEMINACIÓN ARTIFICIAL

GENEALOGÍA

PETRARCA

ES020803674220

**IBERIUS
4080RY**

**LIRA
6090T**

**FIGARO
1890107208**

**BANDERA
750RY**

**GODO
2200T**

**GORA
2080T**

INFORMACIÓN GENÉTICA

Peso al nacimiento (kg.): 48,3
Peso al destete (kg.): 286,0

Indices genéticos (media = 100)

Facilidad Nacimiento: 95,8
Potencial de crecimiento: 100,3
Desarrollo Muscular: 99,9
Desarrollo Esquelético: 98,7
Indice Aptitud Carnica: 99,4
Precisión: 80,0

Tatuaje: **0300T**

Fecha Nacimiento: **06/12/2000**

Crotal: **ES020803674220**

Propietario: **ABEREKIN**

Criador: **LUIS ORTIZ LANG**



COMENTARIOS

Buen rendimiento a la canal.

RAZA CHAROLESA



INSEMINACIÓN ARTIFICIAL

GENEALOGÍA

POPULAIR

FR7121319473

HABIT
7992101442

JUSTICE
7193114856

ABOUKIR
7185119662

VIGILANTE
7984102123

BLASON
4286100325

DALIDA
7188131822

INFORMACIÓN GENÉTICA

Peso al nacimiento (kg.): 46,7
Peso al destete (kg.): 283,0

Indices genéticos (media = 100)

Facilidad Nacimiento: 97,7
Potencial de crecimiento: 99,0
Desarrollo Muscular: 104,7
Desarrollo Esquelético: 99,7
Indice Aptitud Carnica: 100,7
Precisión: 70,0

Tatuaje: 7121319473
Fecha Nacimiento: 02/12/1999
Crotal: FR7121319473
Propietario: GENES DIFFUSION
Criador: M GUILHEM JEAN MARC



COMENTARIOS

Gran desarrollo esquelético. Excelente potencial lechero.

RAZA CHAROLESA



INSEMINACIÓN ARTIFICIAL

GENEALOGÍA

PTIT PRINCE

FR5811599535

MAJOR
8996107061

HENDAYE
5892124070

BERLIOZ
7186114315

CHARMILLE
8987100020

EMPEREUR
5889116125

PARADE
5879105340

INFORMACIÓN GENÉTICA

Peso al nacimiento (kg.): 44,4
Peso al destete (kg.): 315,0

Indices genéticos (media = 100)

Facilidad Nacimiento: 100,3
Potencial de crecimiento: 116,8
Desarrollo Muscular: 101,4
Desarrollo Esquelético: 100,7
Indice Aptitud Carnica: 107,3
Precisión: 90,0

Tatuaje: 5811599535
Fecha Nacimiento: 14/01/1999
Crotal: FR5811599535
Propietario: ABEREKIN
Criador: RAYMOND JC & A



COMENTARIOS

Gran desarrollo esquelético y muscular.

RAZA CHAROLESA



INSEMINACIÓN ARTIFICIAL

GENEALOGÍA

QUER

ES090902633015

INVINCIBLE
1893105503

ISIS
448RE

CARIELLOR
5887116108

DURANDALE
1888109737

ABOUKIR
7185119662

GARONA
208-RE

INFORMACIÓN GENÉTICA

Peso al nacimiento (kg.): 43,1
Peso al destete (kg.): 291,0

Indices genéticos (media = 100)

Facilidad Nacimiento: 101,7
Potencial de crecimiento: 103,1
Desarrollo Muscular: 98,2
Desarrollo Esquelético: 105,1
Indice Aptitud Carnica: 101,9
Precisión: 70,0

Tatuaje: 115RE
Fecha Nacimiento: 14/03/2001
Crotal: ES090902633015
Propietario: MARIANO DE DIEGO HERNANDEZ
Criador: REBES GOMA BUENAVENTURA



COMENTARIOS

Gran desarrollo esquelético y muscular. Buenas cualidades maternas.

RAZA CHAROLESA



INSEMINACIÓN ARTIFICIAL

GENEALOGÍA

RAMSES

FR2210441659

JOURDAN
6327404726

MEHARI
2296003037

CONCILE
8587103951

PAGE
0379108828

JACKSON
8594100907

CAPUCINE
2287100008

INFORMACIÓN GENÉTICA

Peso al nacimiento (kg.): 36,2
Peso al destete (kg.): 281,0

Indices genéticos (media = 100)

Facilidad Nacimiento: 109,5
Potencial de crecimiento: 97,2
Desarrollo Muscular: 103,7
Desarrollo Esquelético: 102,7
Indice Aptitud Carnica: 101,6
Precisión: 80,0

Tatuaje: 2210441659
Fecha Nacimiento: 08/12/2000
Crotal: FR2210441659
Propietario: UCATRC
Criador: EARL GESBERT LE HEGARAT



COMENTARIOS

Gran facilidad de parto. Ideal para novillas.

RAZA CHAROLESA



INSEMINACIÓN ARTIFICIAL

GENEALOGÍA

RARE

FR0310751617

IBOB
4293100599

LARISSA
0395107577

BOBBY
0386102650

BERANGERE
4286104326

ERUDIT
0389122102

BOITE
0386105606

INFORMACIÓN GENÉTICA

Peso al nacimiento (kg.): 46,7
Peso al destete (kg.): 271,0

Indices genéticos (media = 100)

Facilidad Nacimiento: 97,7
Potencial de crecimiento: 91,9
Desarrollo Muscular: 104,1
Desarrollo Esquelético: 102,7
Indice Aptitud Carnica: 98,3
Precisión: 90,0

Tatuaje: 0310751617

Fecha Nacimiento: 15/12/2000

Crotal: FR0310751617

Propietario: UCATRC

Criador: GAEC VILLEDEY & GRANDJEAN



COMENTARIOS

Buena conformación. Calidades maternas completas.

RAZA CHAROLESA



INSEMINACIÓN ARTIFICIAL

GENEALOGÍA

RODIN

FR8935240553

NINAS
0397102487

DALIDA
8988100065

DAMAS
0388120592

FIONA
0390107898

VAUBAN
2184102113

SUPERIEURE
8981104515

INFORMACIÓN GENÉTICA

Peso al nacimiento (kg.): 44,2
Peso al destete (kg.): 282,0

Indices genéticos (media = 100)

Facilidad Nacimiento: 100,5
Potencial de crecimiento: 98,4
Desarrollo Muscular: 100,9
Desarrollo Esquelético: 100,0
Indice Aptitud Carnica: 99,7
Precisión: 60,0

Tatuaje: 8935240553
Fecha Nacimiento: 13/03/2000
Crotal: FR8935240553
Propietario: UCATRC
Criador: GAEC CADOUX PERE ET FILS



COMENTARIOS

Gran desarrollo esquelético. Excelentes cualidades de raza.

RAZA CHAROLESA



INSEMINACIÓN ARTIFICIAL

GENEALOGÍA

RON

ES071510118335

HERNANI
8592103408

EXELLENT
8589100636

EQUATION
8589102336

ORDRE
8698101098

LUCAS
8695106122

CALINE
8687100022

INFORMACIÓN GENÉTICA

Peso al nacimiento (kg.): 45,6
Peso al destete (kg.): 267,0

Indices genéticos (media = 100)

Facilidad Nacimiento: 100,0
Potencial de crecimiento: 89,7
Desarrollo Muscular: 101,0
Desarrollo Esquelético: 106,2
Indice Aptitud Carnica: 97,3
Precisión: 90,0

Tatuaje: 206VI

Fecha Nacimiento: 17/12/2002

Crotal: ES071510118335

Propietario: ABEREKIN

Criador: JOSEBA IBARROLA LEIBAR



COMENTARIOS

Facilidad de parto. Gran producción lechera de sus hijas.

RAZA CHAROLESA



INSEMINACIÓN ARTIFICIAL

GENEALOGÍA

RURAL

FR6502730908

IMPAIR
1893102983

MILADY
6596002495

BLASON
4286100325

OFFICINE
2178102945

JUDOKA
3694101328

GUITARE
6591100606

INFORMACIÓN GENÉTICA

Peso al nacimiento (kg.): 45,1
Peso al destete (kg.): 276,0

Indices genéticos (media = 100)

Facilidad Nacimiento: 99,4
Potencial de crecimiento: 94,8
Desarrollo Muscular: 96,6
Desarrollo Esquelético: 105,7
Indice Aptitud Carnica: 98,0
Precisión: 90,0

Tatuaje: 6502730908
Fecha Nacimiento: 15/11/2000
Crotal: FR6502730908
Propietario: UCATRC
Criador: MME LAROQUE SIMONE



COMENTARIOS

Buenas grupos, buenos aplomos y buenas calidades de raza. Una producción homogénea y armoniosa.

RAZA CHAROLESA



INSEMINACIÓN ARTIFICIAL

GENEALOGÍA

RUSS

FR6334971421

LAKANAL
0395121015

LITALIE
6327586165

COOPER
7187110011

VEDETTE
0384111230

HONGROIS
0392104037

ITALIE
6392101890

INFORMACIÓN GENÉTICA

Peso al nacimiento (kg.): 44,5
Peso al destete (kg.): 289,0

Indices genéticos (media = 100)

Facilidad Nacimiento: 100,1
Potencial de crecimiento: 102,2
Desarrollo Muscular: 111,7
Desarrollo Esquelético: 91,5
Indice Aptitud Carnica: 102,7
Precisión: 100,0

Tatuaje: 6334971421
Fecha Nacimiento: 24/12/2000
Crotal: FR6334971421
Propietario: UCATRC
Criador: EARL DE VALENCHERES



COMENTARIOS

Facilidad de nacimiento y cualidades maternas.
Desarrollo muscular precoz.

RAZA CHAROLESA



INSEMINACIÓN ARTIFICIAL

GENEALOGÍA

SESAME

FR5703388462

PICADOR
7121349662

NEFLE
5797003064

GREDIN
7191119422

GALANTE
7191100833

ULTERIUS
2183104314

DESUNION
5788100228

INFORMACIÓN GENÉTICA

Peso al nacimiento (kg.): 51,7
Peso al destete (kg.): 309,0

Indices genéticos (media = 100)

Facilidad Nacimiento: 92,1
Potencial de crecimiento: 113,6
Desarrollo Muscular: 103,1
Desarrollo Esquelético: 106,8
Indice Aptitud Carnica: 106,9
Precisión: 70,0

Tatuaje: 5703388462
Fecha Nacimiento: 16/12/2001
Crotal: FR5703388462
Propietario: UCATRC
Criador: EARL DE GROZIEULX CHARFF



COMENTARIOS

Excelentes cualidades maternas. Buenas cualidades de raza.

RAZA CHAROLESA



INSEMINACIÓN ARTIFICIAL

GENEALOGÍA

SUEDOSIS

FR5811102125

IDELISTE
1893105537

PLUIE
5813099561

EROS
1889103049

FLORIDE
1890107649

CIEL
2187103503

MORUE
5896150304

INFORMACIÓN GENÉTICA

Peso al nacimiento (kg.): 47,3
Peso al destete (kg.): 285,0

Indices genéticos (media = 100)

Facilidad Nacimiento: 97,0
Potencial de crecimiento: 100,0
Desarrollo Muscular: 105,8
Desarrollo Esquelético: 104,6
Indice Aptitud Carnica: 102,4
Precisión: 70,0

Tatuaje: 5811102125
Fecha Nacimiento: 23/12/2001
Crotal: FR5811102125
Propietario: GENES DIFFUSION
Criador: FASSIER DOMINIQUE



COMENTARIOS

Destacado para la reposición de sus hembras. Buena capacidad de leche.

RAZA CHAROLESA



INSEMINACIÓN ARTIFICIAL

GENEALOGÍA

SUMO

FR0311102405

LE REBEL
3695100770

NIMES
0397108144

SEDUISANT
1881107917

GIRONDE
3691100821

IGLOO MIC
0393100604

LAPINE
0395112041

INFORMACIÓN GENÉTICA

Peso al nacimiento (kg.): 46,9
Peso al destete (kg.): 302,0

Indices genéticos (media = 100)

Facilidad Nacimiento: 97,5
Potencial de crecimiento: 109,6
Desarrollo Muscular: 97,2
Desarrollo Esquelético: 95,2
Indice Aptitud Carnica: 101,8
Precisión: 80,0

Tatuaje: 0311102405
Fecha Nacimiento: 06/12/2001
Crotal: FR0311102405
Propietario: UCATRC
Criador: GAEC MICAUD



COMENTARIOS

Una calidad de canal excelente. Hijas homogéneas y equilibradas.

RAZA CHAROLESA



INSEMINACIÓN ARTIFICIAL

GENEALOGÍA

T UNISSON

FR5815703503

MAJOR
8996107061

FATCHA
5890120066

BERLIOZ
7186114315

CHARMILLE
8987100020

ECHO
5889110649

DIVINE
5888113008

INFORMACIÓN GENÉTICA

Peso al nacimiento (kg.): 48,5
Peso al destete (kg.): 284,0

Indices genéticos (media = 100)

Facilidad Nacimiento: 95,6
Potencial de crecimiento: 99,7
Desarrollo Muscular: 104,3
Desarrollo Esquelético: 100,6
Indice Aptitud Carnica: 101,0
Precisión: 80,0

Tatuaje: 5815703503
Fecha Nacimiento: 17/02/2001
Crotal: FR5815703503
Propietario: MELAYE SENNEPIN
Criador: RAYMOND ALBERT



COMENTARIOS

Excelentes cualidades de raza.

RAZA CHAROLESA



INSEMINACIÓN ARTIFICIAL

GENEALOGÍA

TERRIEN

FR5370353278

LE REBEL
3695100770

MITAINE
5396088828

SEDUISANT
1881107917

GIRONDE
3691100821

EXCLUSIF
8589103317

TEMPERANC
2382104936

INFORMACIÓN GENÉTICA

Peso al nacimiento (kg.): 42,5
Peso al destete (kg.): 286,0

Indices genéticos (media = 100)

Facilidad Nacimiento: 102,4
Potencial de crecimiento: 100,3
Desarrollo Muscular: 99,2
Desarrollo Esquelético: 101,6
Indice Aptitud Carnica: 100,4
Precisión: 70,0

Tatuaje: 5370353278
Fecha Nacimiento: 23/12/2002
Crotal: FR5370353278
Propietario: UCATRC
Criador: SCEA HERVAIS-MERLIERE



COMENTARIOS

Animal de gran precocidad y rendimiento carnico. Hijas con buenas grupas que paren muy bien.

RAZA CHAROLESA



INSEMINACIÓN ARTIFICIAL

GENEALOGÍA

TOMBAPIK

FR6464149921

JUMPER
8894104162

LAVANDE
6495014351

COOPER
7187110011

RITOURNELL
4580102372

CONCILE
8587103951

DIVINE
6488100220

INFORMACIÓN GENÉTICA

Peso al nacimiento (kg.): 49,6
Peso al destete (kg.): 304,0

Indices genéticos (media = 100)

Facilidad Nacimiento: 94,4
Potencial de crecimiento: 110,6
Desarrollo Muscular: 101,5
Desarrollo Esquelético: 103,5
Indice Aptitud Carnica: 104,8
Precisión: 80,0

Tatuaje: 6464149921
Fecha Nacimiento: 18/12/2002
Crotal: FR6464149921
Propietario: UCATRC
Criador: M BASTANES-HORT MICHEL



COMENTARIOS

Gran potencial de crecimiento. Buen desarrollo esquelético. Buena producción lechera de sus hijas.

RAZA CHAROLESA



INSEMINACIÓN ARTIFICIAL

GENEALOGÍA

VAILLANT

FR8920064006

PORT ROYAL
1812199730

NIVEA
8997115703

NIAGARA
7197126631

LAUSANNE
1895108042

HAMLET
5892122539

JONQUILLE
8994100933

INFORMACIÓN GENÉTICA

Peso al nacimiento (kg.): 41,1
Peso al destete (kg.): 293,0

Indices genéticos (media = 100)

Facilidad Nacimiento: 104,1
Potencial de crecimiento: 104,5
Desarrollo Muscular: 97,5
Desarrollo Esquelético: 102,4
Indice Aptitud Carnica: 102,0
Precisión: 70,0

Tatuaje: 8920064006
Fecha Nacimiento: 06/12/2003
Crotal: FR8920064006
Propietario: SCEA RAYMOND JC
Criador: GAEC DES AULNES

SIN FOTO

COMENTARIOS

RAZA CHAROLESA



INSEMINACIÓN ARTIFICIAL

GENEALOGÍA

VICTORIEUX

FR7916720488

ROMEO
8521993791

RAVISSANTE
7916720092

NATHAM
5897115014

IMAGE
8593106054

ISTAMBUL
8693103502

MA-JOLIE
7996100304

INFORMACIÓN GENÉTICA

Peso al nacimiento (kg.): 43,4
Peso al destete (kg.): 302,0

Indices genéticos (media = 100)

Facilidad Nacimiento: 101,4
Potencial de crecimiento: 109,4
Desarrollo Muscular: 107,1
Desarrollo Esquelético: 106,4
Indice Aptitud Carnica: 107,3
Precisión: 80,0

Tatuaje: 7916720488
Fecha Nacimiento: 11/12/2003
Crotal: FR7916720488
Propietario: SCEA RIOTTE-SCHRAPFER
Criador: SCEA MORIN



COMENTARIOS

Producción de animales con excelente desarrollo y buena producción lechera.

RAZA CHAROLESA



INSEMINACIÓN ARTIFICIAL

GENEALOGÍA

VOSGIEN VF

FR0311484469

ORIENT
5898109670

LEGION
0394120872

GRIMALDI
8991100066

HUTTE
5892101426

ILLIMITE
7193100065

HOLLANDE
0392114819

INFORMACIÓN GENÉTICA

Peso al nacimiento (kg.): 43,1
Peso al destete (kg.): 274,0

Indices genéticos (media = 100)

Facilidad Nacimiento: 101,8
Potencial de crecimiento: 94,0
Desarrollo Muscular: 102,2
Desarrollo Esquelético: 102,8
Indice Aptitud Carnica: 99,0
Precisión: 90,0

Tatuaje: 0311484469
Fecha Nacimiento: 10/01/2004
Crotal: FR0311484469
Propietario: UCATRC
Criador: GAEC AUDINAT



COMENTARIOS

Excelente facilidad de parto. Ideal para novillas.