IPOD Mayo 2018

Índice de Precios en Origen y Destino de los alimentos

PRODUCTO	PRECIO ORIGEN (€/kg)	PRECIO DESTINO (€/kg)	DIFERENCIA PRECIO ORIGEN-DESTINO(1)	DIFERENCIA PORCENTUAL ORIGEN - DESTINO	IPOD
ACEITUNAS ENTAMADAS	0,92	4,69	5,10	410%	
ACEITE OLIVA VIRGEN EXTRA	2,46	5,16	2,10	110%	
ACELGA	0,36	1,99	5,53	453%	
ALCACHOFA	0,55	1,99	3,62	262%	
BERENJENA	0,32	1,76	5,50	450%	
BROCOLI	**0,37**	**2,50**	**6,76**	**576%**	
CALABACIN	0,29	1,54	5,31	431%	
CEBOLLA	0,36	1,19	3,31	231%	
CHAMPIÑON	1,90	3,80	2,00	100%	
COLIFLOR	**0,31**	**1,78**	**5,74**	**474%**	
LECHUGA	0,22	0,97	4,41	341%	
PATATA	0,24	0,76	3,17	217%	
PEPINO	0,44	1,62	3,68	268%	
PIMIENTO ROJO	0,73	2,13	2,92	192%	
PIMIENTO VERDE	0,55	2,25	4,09	309%	
REPOLLO	**0,21**	**1,21**	**5,76**	**476%**	
TOMATES DE ENSALADA	0,51	2,09	4,10	310%	
ZANAHORIA	0,45	1,03	2,29	129%	
LIMÓN	0,65	2,15	3,31	231%	
MELOCOTON	0,70	3,79	5,41	441%	
MELÓN	0,65	2,12	3,26	226%	
NARANJA	0,30	1,56	5,20	420%	
NECTARINA	0,72	3,96	5,50	450%	
PERA	0,60	1,96	3,27	227%	
PLÁTANO	0,53	2,21	4,17	317%	
SANDÍA	**0,25**	**1,52**	**6,08**	**508%**	**IPOD AGRÍCOLA 4,29**
TERNERA 1ª	4,13	15,84	3,84	284%	
CORDERO	2,80	10,59	3,78	278%	
POLLO	1,23	3,07	2,50	150%	
CERDO	1,20	5,41	4,51	351%	**IPOD GANADERO 3,18**
CONEJO	1,63	5,67	3,48	248%	
HUEVOS M	0,92	1,43	1,55	55%	
LECHE VACA	0,29	0,75	2,59	159%	

* Lechuga(€/ud); Espárrago verde (€/manojo); Huevos €/docena); Ternera (kg/canal); Conejo kg/vivo; Cordero (kg/vivo de 25 kg y pascual 1ª); Cerdo (€/kg para 20kg) y pollo €/kg vivo; Aceituna entamadas; Cítricos (incluída recolección)

IPOD GENERAL 4,05

(1) - número de veces que se multiplica el precio de origen hasta que llega al consumidor.

(ver evolución IPOD en la siguiente página)

EVOLUCIÓN INTERANUAL DEL IPOD

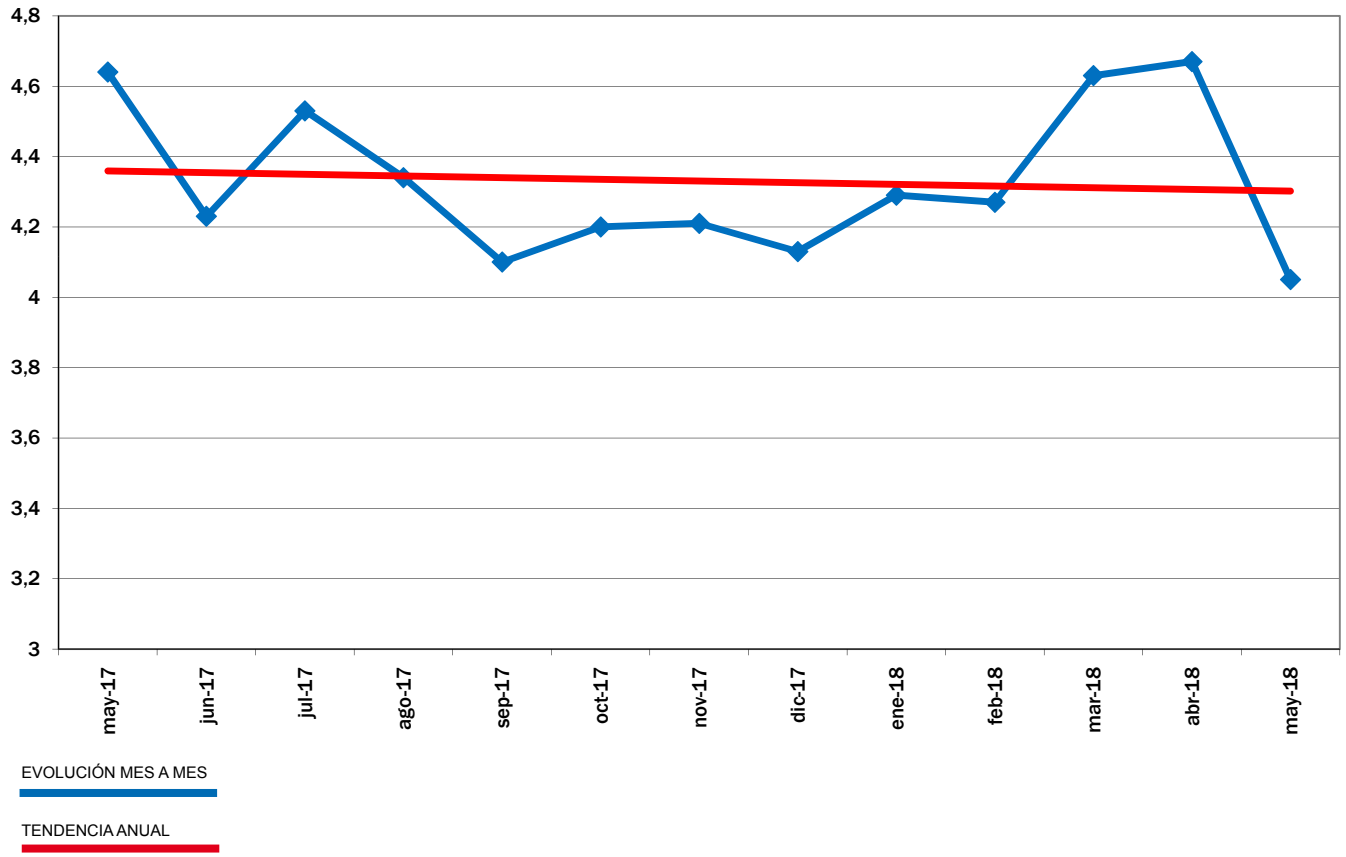
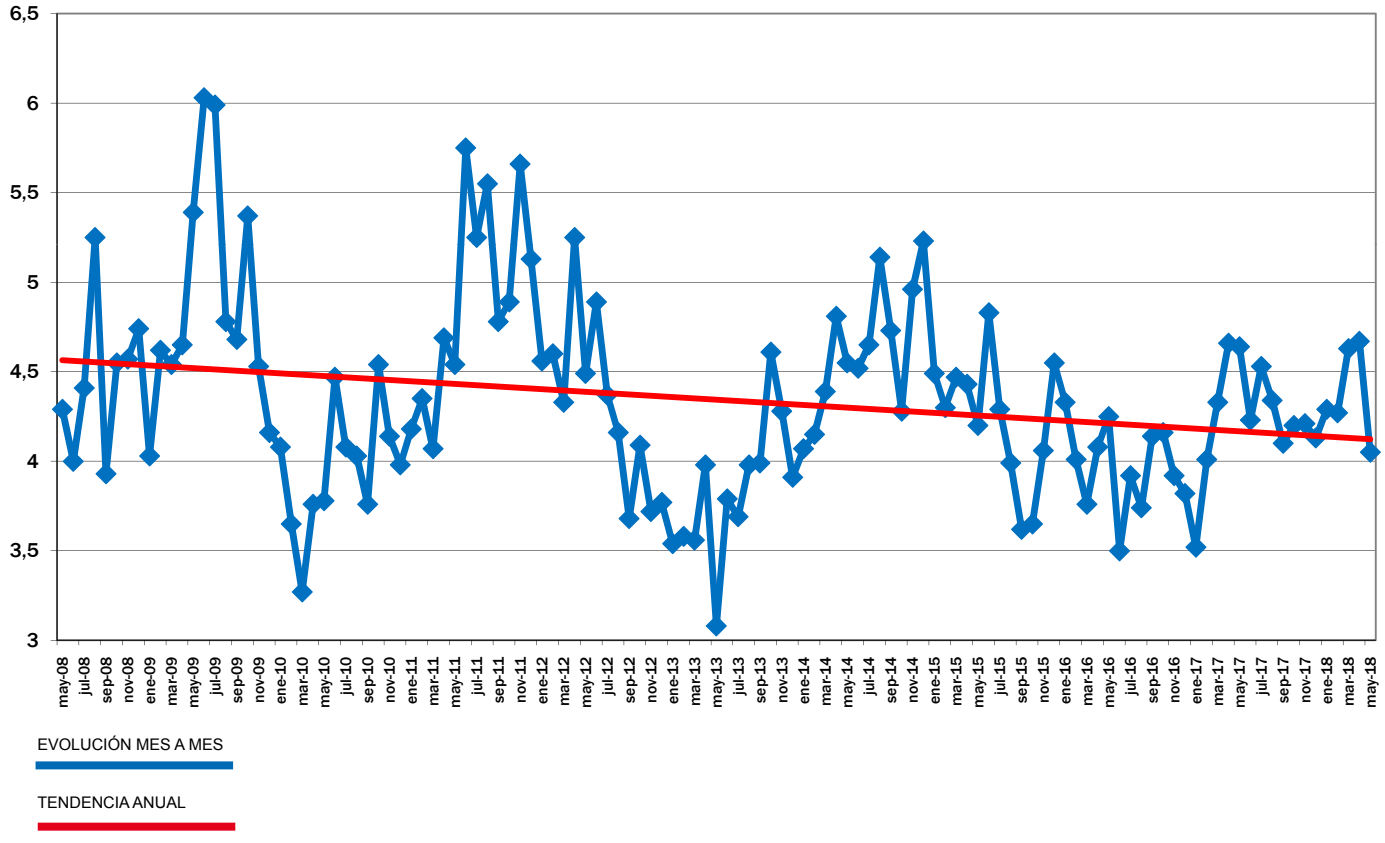
EVOLUCIÓN DEL IPOD TOTAL 2008 - 2018